పచ్చని సంసారానికి నిత్య తోరణం
Ravi Durbar
రవి దర్బార్ బత్తి
M.S.R. NATARAJAN & Bros. ELURU

హైదరాబాదు ఎడిషన్
ఉదయం
హైదరాబాదు
శుక్రవారం
23-6-1978
THE ANDHRA PATRIKA
Regd. No. H/HD 231
Licenced to Post
Without Prepayment

PUBLISHED SIMULTANEOUSLY FROM HYDERABAD & VIJAYAWADA

ఆంధ్రపత్రిక

FOUNDER : DESODDHARAKA K. NAGESWARA RAO

HYDERABAD EDITION
సంపుటం : 65
సంచిక : 21
పుటలు : 6
వెల : 30 పైసలు

BISON BRAND
భద్రత ప్రధమం! ఉత్తమమైనవి కొనండి!
కార్గో టార్పాలిన్స్
ఉత్తర్వులకు కార్గో టార్పాలిన్ ఇండస్ట్రీస్
పోస్టు బాక్స్ నెం. 6566, బెంగుళూరు—2.
ఫోన్: 69540, 67296.

రాజనారాయణకు సంజయుపి నోటీసు

పార్లమెంటరీ బోర్డు నిర్ణయం: చంద్రశేఖర్‌పట్ల విశ్వాసప్రకటన

న్యూఢిల్లీ, జూన్ 22 పార్టీ అధ్యక్షుడు శ్రీ చంద్రశేఖర్‌కు వ్యక్తిగత వివరణలు చేసేందుకు సంజాయిషీ నెమ్మనిచ్చిందిగా అలాగే మంత్రి శ్రీ రాజనారాయణ్‌ను కొరాలని జనతాపార్లమెంటరీ బోర్డు నేడు నిర్ణయం చేసింది.

సంజాయిషీ కోరే బాధ్యత పార్టీ ప్రధాన కార్యదర్శికి అప్పగించారు.

శ్రీ చంద్రశేఖర్ పట్ల జాతీయ కార్యవర్గంపట్ల బోర్డు పూర్తి విశ్వాసాన్ని ప్రకటించింది. వారి స్థానే నూతన కార్యవర్గాన్ని ఎంపికచేయటానికి శ్రీ రాజనారాయణ, తదితరుల కోర్కెను బోర్డు తిరస్కరించింది. దేశమంతటా వున్న పార్టీ సభ్యులు, విభాగాలు తమ సమష్టి సంకల్పాన్ని తమలజరిపే పార్టీని బలపరచాలని, నాయకులు, కార్యకర్తలు కలసి పార్టీ చీలకుండా చూడాలని బోర్డు కోరింది.

తీర్మానం ఎకగ్రీవంగా ఆమోదించబడింది. హర్యానా ముఖ్యమంత్రిని కూడా సంజాయిషీ కోరడం జరగుతుంది.

ప్రధాని శ్రీ దేశాయ్ అవసరమనుకొంటే మంత్రివర్గాన్ని పునర్నిర్మాణం చేయవచ్చు బోర్డు తీర్మానంలో ఇది స్పష్టం చేయబడింది.

రాసున్న చరిత్రమాలను పార్టీ వారి అభిప్రాయాలు ఎలా వుండేవి పరిశీలనలోకి తీసుకున్న తరువాతే బోర్డు ఈ దృఢనిర్ణయం తీసుకొన్నది. పార్టీలో మొట్ట మొదటి ఐక్యతను తీసుకు వచ్చేందుకు ఈ నిర్ణయం ఉద్దేశించబడింది.

శ్రీ రాజనారాయణ్‌కు శ్రీ చరణ్‌సింగ్ మద్దతు వున్నదనటాన్ని మాజీ బి. ఎల్. డి. సభ్యులు ప్రశ్నించారు. వాస్తవానికి శ్రీ రాజనారాయణ వైఖరివల్ల అనంతస్థితిని వారిలో కొందరు వెల్లడించారు.

బోర్డు నిర్ణయం ఫలితంగా కొందరు క్రియాశీల సభ్యులు పార్టీ వదలి వెళ్లిపోయేటట్లుగా పార్టీలో ఒక వర్గం భయపడుతోంది.

శ్రీ వాజపేయి, శ్రీ ఫర్నాండెజ్ శనివారం నాడు శ్రీ చరణ్‌సింగ్‌ను చూసారని తెలుస్తోంది.

శ్రీ ఫర్నాండెజ్, శ్రీ వాజపేయి నేటి రాత్రి శ్రీ చరణ్‌సింగ్‌ను కలుసుకో లేదు. శ్రీ ఫర్నాండెజ్ బొంబాయి వెళ్లిపోయారు. బోర్డు సమావేశం అవడానికి ముందు (శ్రీ చరణ్‌సింగ్ అభిప్రాయమేమిటో బోర్డు కోరలేదట.

జనతా పార్లమెంటరీ బోర్డు సమావేశం రెండున్నర గంటలపాటు జరిగింది. పార్టీ అధ్యక్షునిపై సమావేశం విశ్వాసం వెల్లడించింది అధ్యక్షుని, లేదా జాతీయ కార్యవర్గం అధికారాన్ని ప్రశ్నించ్చ ప్రకటన చేయవలదని శ్రీ రాజనారాయణ్‌ను ఉద్దేశించింది.

పిబ్రవరి 22 వ తేదీ అనంతరం పార్టీ క్రమశిక్షణ ఉల్లంఘించిన వారందరినుంచీ సంజాయిషీ కోరాలని కూడా బోర్డు నిర్ణయించింది.

పార్టీ ప్రధాన కార్యదర్శులలో శ్రీరవిరే ఒక్కరు మాత్రం బోర్డు నిర్ణయానికి వ్యతిరేకత వ్యక్తం చేశారు.

నేటి సమావేశం చర్చల సారాంశాన్ని శ్రీ చరణ్‌సింగ్‌కు తెలియచేసే బాధ్యత శ్రీ వాజపేయి, శ్రీ ఫర్నాండెజ్‌కు అప్పగించారు

కురాజాకుంటలో విశ్రాంతి తీసుకుంటున్న దేశీయాంగమంత్రి శ్రీ చరణ్‌సింగ్ సమావేశానికి హాజరు కాలేదు. అరోక పార్టీ పదవులకు ఆయన రాజీనామా చేసిన పదవులకు తిరిగి విడిచిపెట్టి.

ఎదో పర్యటనలోవున్న శ్రీ మధులిమాయే కూడా సమావేశానికి హాజరు కాలేదు. బోర్డు మీటింగ్‌కు వచ్చిన వారిలో ప్రధాని మొరార్జీ దేశాయ్, కేంద్రమంత్రులు శ్రీయుతులు జగజీవన్‌రాం, వాజపేయి, ఫర్నాండెజ్‌లు పార్టీ ప్రధాన కార్యదర్శులు నానాజీదేశ్‌ముఖ్, జనరాయ్, ఆర్. కె. పాత్రా, టి. ఎస్. మహేశ్ వున్నారు

శ్రీ చంద్రశేఖర్ అధ్యక్షతన జరిగిన ఈ సమావేశానికి శ్రీ చరణ్‌సింగ్, శ్రీ మధు దండవతే తప్ప లక్కిన సభ్యులంతా, ప్రధాన కార్యదర్శులు హాజరయ్యారు.

పార్టీ ప్రధాన కార్యదర్శి శ్రీ కె. ఎస్. పాత్రా బోర్డు నిర్ణయాలను ప్రకటిస్తూ, గత ఏప్రిల్ 22 న జాతీయ కార్యవర్గ సమావేశానంతరం, పార్టీ ప్రవర్తన పనితీరుగా పార్టీలోని అభిప్రాయభేదాలను బహిరంగంగా వెల్లడించే ధోరణి ఎక్కువయినందుకు బోర్డు అందోళనను వెల్లడించిందని విలేకరులకు చెప్పారు.

(శ్రీ రాజనారాయణ సంబంధ పార్టీ ప్రభుత్వ సీనియర్ సభ్యులు యువజన పార్టీ కార్యవర్గసభ్యులైన, పార్టీ అధ్యక్షునిపైనట్టువెళ్లి పోయి ప్రకటనలు చేయడం విచారకరమని బోర్డు భావించింది, శ్రీ రాజనారాయణ కార్యవర్గ సభ్యుడు కూడానని శ్రీ హెగడె అన్నారు. శ్రీ రాజనారాయణ ప్రకటనలు పార్టీప్రతిష్టకు ఎంతో హాని కలిగిస్తున్నాయని ఆయన అన్నారు.

పార్టీ అధ్యక్షుడు, కార్యవర్గ సభ్యులు తమ పదవులలో కొనసాగవలసిందిగా ఏప్రిల్ 22 న జరిగిన జాతీయ కార్యవర్గ సమావేశం కోరిందని, వారిపట్ల విశ్వాసాన్ని కూడా వెల్లడించిందని శ్రీ హెగడె అన్నారు. నూతన కార్యవర్గమును ఎన్నుకునేందుకు ఎలెక్టోరల్ కాలేజిని ఏర్పాటుచేయాలన్న ప్రతిపాదనను జాతీయ కార్యవర్గము ఏప్రిల్ సమావేశంలోనే తిరస్కరించింది.

బోర్డు సమావేశం ప్రధాని శ్రీ మొరార్జీ నివాసంలో జరిగింది. సంజాయిషీ ప్రశ్నని కోరబడే ఇరువురి పేర్లు వెల్లడించేందానికి శ్రీ హెగడె నిరాకరించారు. నేటి బోర్డు తీర్మానం సరిధిక్రిందికి వచ్చే శాసనసభ్యులు పార్లమెంట్ రాష్ట్ర స్థాయిలలోని పార్టీ సభ్యులు వారిపట్ల నిర్ణయిస్తుందని ఆయన చెప్పారు.

రాజనారాయణ్ మాదిరిగానే ప్రకటన చేసిన హర్యానా ముఖ్యమంత్రి శ్రీ దేవీలాల్‌ను ఎందుకు ఎదిరించారని అడుగగా, బోర్డు తీర్మానం పరిధిలోకి వచ్చే ఎవ్వరిని కూడా ఎదిరించేయడం అంటూ జరుగదని ఆయన అన్నారు.

శ్రీ రాజనారాయణ్ కాబినెట్ మంత్రిగా కొనసాగుతారా అని అడుగగా పార్టీ సభ్యుడుగా కొనసాగినంతకాలం ప్రభుత్వంలో ఆయన పదవికి డోకాలేదని, అయితే వేరే ఇతర కారణాలపై పార్టీ నాయకుడు లతని కాంగ్రెసు (ఐ)లో చేరారు.

పదవిని వెల్బరోసేంతవరకు కూడా ఆయన మంత్రిగా కొనసాగుతారని శ్రీ హెగడె అన్నారు. ఇది పార్టీ చూడవలసిన విషయం. అయితే మంత్రిగా ఉన్న రాష్ట్రాలలో పార్టీ నాయకులు ఇతర కారణాల వల్ల మంత్రివర్గాన్ని పునర్నిర్మాణం చేయదలిస్తే అలా చేసే సమర్థత వారికి వుంటుందని ఆయన నొప్పారు. ఇందుకు ఉదాహరణగా యు. పి. లో ముఖ్య మంత్రి కొన్ని కారణాలపై ఒక మంత్రిని తొలగించారన్నారు. ఇతర రాష్ట్రాలలోకూడా ఇలా జరిగిందని, కొన్ని సందర్భాలలో పరిస్థితులన సంబంధమైన కారణాల వల్ల మంత్రి వర్గాలను పునర్నిర్మాణం చేయడం జరిగిందని ఆయన అన్నారు.

శ్రీ రవిరే తమ వ్యతిరేకతను తెలుపుటానికి ముందు నీవైనా సూచించారా అని అడుగగా, శ్రీ రాజనారాయణ నివారాన్ని వెళ్లడిస్తే అయినప్పటికి తమపని చ్యుత తనుకోకుండా ఈ సమస్యను పరిష్కరించాలనిఅయన సూచించారని శ్రీ హెగడె చెప్పారు. ఇంతవరకు శ్రీ రాజనారాయణ విచారాన్ని వెల్లడించలేదని, కాగా తాము తమ ప్రకటనలో చెప్పిన దానికి విచారించడంలేదని కూడా అన్నారని శ్రీ హెగడె చెప్పారు.

శ్రీ రాజనారాయణ సంజాయిషీ ఇచ్చ దానికి సమాధానమైన వ్యవధి ఇస్తబడుతుందన్నారు.

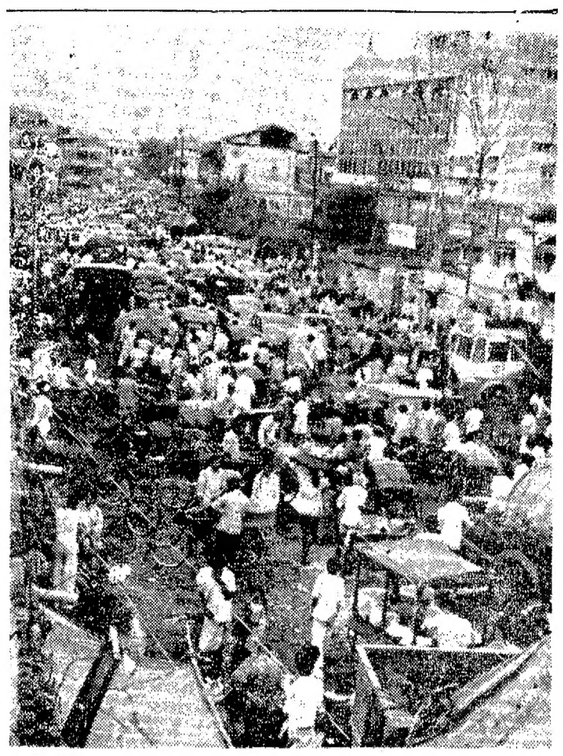

బోర్డు నిర్ణయం పార్టీకి వినాశకరం: రవీరే విమర్శ

న్యూఢిల్లీ, జూన్ 22 జనతా పార్లమెంటరీబోర్డు నిర్ణయం పార్టీకి వినాశకరమైన పరిణామాలను తెచ్చి పెడుతుందని పార్టీ ప్రధాన కార్యదర్శులలో ఒకరైన శ్రీ రవిరే హెచ్చరించారు.

బోర్డు సభ్యుడు కాకపోయినా ఆయన బోర్డు సమావేశానికి ఆయన హాజరయ్యారు. వెనుకటి బి. ఎల్. డి. కి. చెందిన వారు.

బోర్డు సమావేశం ముగిసిన వెంటనే శ్రీ రవీ ఉక్కుశాఖమంత్రి శ్రీ బిజూ పట్నాయక్ నివాసానికి వెళ్ళారు. అక్కడ ఆయన కోసం శ్రీ రాజనారాయణ్, శ్రీ శ్యామ్‌నందన్ మిశ్రా, సహాయమంత్రి శ్రీ భానుప్రతాప్ సింగ్ వేచి వున్నారు.

అక్కడ శ్రీ రవీ విలేకరులతో మాట్లాడుతూ శ్రీ రాజనారాయణ్‌కు శ్రీ చరణ్‌సింగ్ పూర్తి మద్దతు వున్నదని కనుక వినాశకరమైన పరిణామాలు అనుసరించవద్దని బోర్డును తాము ఎంతగానో బ్రతిమిలాడామనిచెప్పారు.

శ్రీ రాజనారాయణ్‌ను, శ్రీ చరణ్‌సింగ్‌ను నిడదీయాలని వాళ్లు చూస్తున్నారు.

శ్రీ సిద్ధాంతిగా రూపొందించిన ఐక్యత బోర్డు ముందు వున్నది. అది చాలా తీవ్రంగా వుంది.. అది శ్రీ రాజనారాయణ్ వ్యక్తిని ఇండించేది, గర్హించేది, తీవ్రమైన పెట్టదిగా వుందని, శ్రీ రవీరే చెప్పారు.

బోర్డు నిర్ణయాన్ని గురించి మీ అభిప్రాయం తేపని అడుగగా శ్రీ రాజనారాయణ ఆ నిర్ణయం అధికారికంగా తమకు తెలియలేయబడిన తరువాత తమ భవిష్యత్ కార్యక్రమాన్ని నిర్ణయిస్తామని చెప్పారు. అంతకు ముందు అయిన శ్రీ బిజూపట్నాయక్, శ్రీ రవిరే, శ్రీ శ్యామ్‌నందన్ మిశ్రాలతో చర్చలు జరిపారు.

దేశీయాంగమంత్రి శ్రీ చరణ్‌సింగ్ విడ్డి పాలుగుండున బోర్డు నిర్ణయం పట్ల ఆయన అభిప్రాయం ఏమిటో తెలియు లేదు.

బోర్డు తీర్మానం మొదలు జరిపిన తరువాత తమ భవిష్యత్ కార్యక్రమాన్ని నిర్ణయిస్తామని, తామెవ్వరినీ వ్యక్తిగతంగా విమర్శించలేదని ఆయన అన్నారు.

పరిస్థితిని చక్కదిద్దవలసినదిగా తాయి ప్రధానిని కోరామని, శ్రీ దేశాయ్, శ్రీ చరణ్ సింగ్‌ల సమావేశాన్ని ఏర్పాటు చేయాలని సూచించామని అయితే తమ ఈ సూచనను వారు పట్టించుకోలేదని శ్రీ రవిరే చెప్పారు.

పార్టీ శ్రేయస్సు దృష్ట్యా . పి. చేసిన విజ్ఞప్తిని పార్టీ నాయకత్వం పట్టించుకోవడం విచారకరమని పార్టీ విధానాలలో జె. పి. మధ్యవర్తి తీర్పు ఇష్టపడిన వారు కాదని బోర్డు భావించడం విచారకరమని శ్రీ రవీ అన్నారు. శ్రీ చరణ్‌సింగ్ కోలుకున్న వరకు వారు వేచి వుండకపోయారా అన్నారు.

జనతాసభ్యుల ధర్నా

వెనుకటి బి. ఎల్. డి. కి చెందిన డజను మంది జనతా సభ్యులు నేడు పగలంతా పార్టీ కార్యాలయం ఆవరణలో ధర్నా జరిపారు. శ్రీ రాజనారాయణ్ కోర్కెకు వారు తమ మద్దతును వెల్లడించారు.

బోర్డు తీర్మానం మరణ కంటే తీర్పుగానే వుందని శ్రీ శ్యామ్‌నందన్ మిశ్రా అన్నారు. ఒక సభ్యునిపై క్రమశిక్షణా చర్య తీసుకునేందుకు బోర్డుకుగల అర్హతనుగురించి ఆయన తమ అభిప్రాయాలను పునరుద్ఘాటించారు.

క్రమ శిక్షణ చర్య సంస్థాన్ని ఎర్పాటు చేయకపోవడంలో వారు జతీయ కార్యవర్గం నిర్ణయాన్ని అమలు జరుపవలేదని, ఇదివ్యక్తి ధర్మాన్ని విడనాడడమేనని ఆయన అన్నారు. ఒక సభ్యునిపై క్రమ శిక్షణా చర్య తీసుకొనే అర్హత ఒక్క క్రమశిక్షణాచార్య సంస్థానికి మాత్రమే వున్నదని, ఈ అర్హత పార్లమెంటరీ బోర్డుకు అపాదించబడలేదని ఆయన అన్నారు.

క్షమాపణ చెప్పే ప్రశ్నే లేదు: రాజనారాయణ

న్యూఢిల్లీ, జూన్ 22: తామొకరికి క్షమాపణలు చెప్పే ప్రశ్నే లేదని ఆరోగ్యమంత్రి శ్రీ రాజనారాయణ అన్నారు.

సి నెయికు వివరం వెలిబుచ్చారా? నేనేమి అన్నుచేశాను? నా కు తెలియదు. అని అయిన ప్రశ్నకు వారితో అన్నారు. వ్యక్తిగతంగా తామెవరినీ విమర్శించలేదన్నారు.

జనతా పార్లమెంటరీ బోర్డు మీటింగ్ జరుగుతుండగా ఆయన ఈ మాటలన్నారు.

ముగ్గురుసుప్రీంకోర్టు న్యాయమూర్తుల నియామకం

న్యూఢిల్లీ, జూన్ 22: పంజాబ్ హర్యానా హైకోర్టు న్యాయమూర్తి శ్రీ ఆనందదేవ్‌కౌల్, ఆంధ్రప్రదేశ్ హైకోర్టుకుచెందిన న్యాయమూర్తి శ్రీ తిప్పరెడ్డి, మధ్యప్రదేశ్ హైకోర్టుకుచెందిన న్యాయమూర్తి శ్రీ ఆనందప్రకాష్‌పేన్ సుప్రీంకోర్టు న్యాయమూర్తులుగా నియమించబడ్డారు. ఈ నియామకాలతో సుప్రీంకోర్టు న్యాయమూర్తుల సంఖ్య ప్రధాన న్యాయమూర్తితో సహా 16 కు పెరిగింది.

ఎండాకాలం సెలవుల అనంతరం జూలైలో సుప్రీంకోర్టు తిరిగి తెరవబడినపుడు కొత్త జడ్జీలు ప్రమాణ స్వీకారం చేస్తారు.

సుప్రీం కోర్టు న్యాయమూర్తుల చట్టం సవరణ ప్రకారం సుప్రీంకోర్టు లోని న్యాయమూర్తుల సంఖ్య 18. ఈ సవరణ 77 డిసెంబరు 3వ తేదీనుండి అమలులోకి వచ్చింది.

సమ్మె చేయవదని ఫెర్నాండెజ్ విజ్ఞప్తి

న్యూఢిల్లీ, జూన్ 22 ఈనెల 28వ తేదీన జరుపదలచిన సమ్మెను జరుపడమని కేంద్ర పరిశ్రమల మంత్రి శ్రీ ఫర్నాండెజ్ ప్రభుత్వ, రంగసంస్థల ఎంప్లాయీస్ యూనియన్లకు మళ్లీ విజ్ఞప్తి చేశారు.

కార్మిక తరగతి ఎదుర్కొనే సమస్యలన్నింటి విషయంలో ప్రభుత్వం అత్యంత సుముఖతతో ఖరినిష్పదను గందినఅయనపేర్కొన్నారు.

శాసన సభ సమావేశం నేడే ప్రారంభం

(ఆంధ్రపత్రిక ప్రతినిధి)

హైదరాబాద్, జూన్ 22 : శుక్రవారం రాజధానిలో ప్రారంభం కానున్న శాసనసభ సమావేశాలు ఆసక్తి దాయకంగా ఉండగల బావాలు గోచరిస్తున్నవి. ఆంధ్రప్రదేశ్ శాసనసభ జూన్23వ తేదీ శుక్రవారం మధ్యాహ్నం 3 గంటలకు సమావేశము అవుతుంది. శాసన మండలి 27వ తేదీ ఉదయం 11 గంటలకు సమావేశం కాగలదు. ఈ సమావేశాలు వారం రోజులు జరుగుతాయి. గ్రామ సంచాయతీలు, పురపాలక సంఘాల సవరణ బిల్లులు, సహకార చట్టాల సవరణ బిల్లు చర్చకు వస్తాయి. ముక్తదారు కమిషను నివేదిక భారత కమిషను నివారణ ముగ్గురుఅంశాల గూర్చి ప్రతిపాదాలు ప్రస్తావించే సూచనలు ఉన్నాయి. జూన్ 29న శాసనమండలిలోని 11 ఖాళీలకు ఎన్నిక జరుగుతుంది. ఇందిరా కాంగ్రెసు 8 స్థానాలకు, జనతా రెండు స్థానాలకు, పార్టీరహితులు 1 స్థానానికి పోటీ చేస్తున్నవి. సభ్యులు సుంకరులు కూడా పోటీలో ఉన్నారు.

సరోజిని పుల్లారెడ్డి ప్రమాణ స్వీకారం

హైదరాబాద్, జూన్ 22 ఆంధ్రప్రదేశ్ శాసన మండలికి ఎన్నికయిన శ్రీమతి బి. సరోజిని పుల్లారెడ్డి నేటి సాయంత్రం పండరి తాత్కాలిక అధ్యక్షుని సమక్షంలో ప్రమాణ స్వీకారం చేశారు.

జులై 3 నుండి షా కమిషన్ విచారణ

న్యూఢిల్లీ, జూన్ 22 షాకమీషన్ జూలై 3 నుండి విచారణను కొనసాగిస్తుంది. శ్రీ ఎం. ఎల్. షా కమాండర్ శ్రీలోకాయక్త, శ్రీ తుళ్ళలాల్ చౌదరి శ్రీ పీతాంబర్‌లాల్ గియాల్ ఉప వార్ గ్రామంపై కుటుంబ నియంత్రణ దాడికి సంబంధించిన కేసులను కమీషన్ విచారణకు తీసుకుంటుంది.

ఇందుకు గాను మాజీ రక్షణమంత్రి శ్రీ జస్వీలాల్‌కు సమన్లు జారీ చేయబడినాయి

భారత్‌కు రు. 50 కోట్లకు పైగా స్వీడన్ సహాయం

న్యూఢిల్లీ, జూన్ 22 పర్యవసాన సంవత్సరంలో భారత్‌కు స్వీడన్ గ్రాంటులరూపంలో రు. 50.37 కోట్ల (స్వీడిష్ క్రోనర్లు 27 కోట్లు)ఆర్థిక సహాయాన్ని ఇస్తుంది.

ఇందుకు సంబంధించిన ఒప్పందంపై జూన్ 16వ తేదీన స్టాక్‌హోమ్‌లో సంతకాలు జరిగాయి. భారతదేశం తరపున అడిషనల్ కార్యదర్శి శ్రీ సి. ఎస్. మల్హోత్రా సంతకం చేశారు.

ఈ రు. 50.37 కోట్ల సహాయంలో రు. 19.59 కోట్లు మామూలు దిగుమతులకు ఉపయోగింపబడుతుంది. ఈ సంవత్సరానికి ఎట్టి షరతులు లేవు. తీవ్ర ప్రపంచంలోని పేద ప్రాంతంనుంచైనా దిగుమతులు చేసుకోవడానికి వినియోగించుకొనవచ్చునని అధికార ప్రకటన తెల్పుతున్నది

రు. 18.66 కోట్లు స్వీడన్ సరుకులు సర్వీసులకు చెల్లించడానికి ఉపయోగించబడుతుంది. గతంలో మాదిరిగా ఈమొత్తాన్ని స్వీడన్ నుండి పెద్ద మొత్తంల సరుకులు పెట్టుబడి ఎక్కువుల దిగుమతి చేసుకోవడానికి ఉపయోగించబడుతుంది.

రు 12.12 కోట్ల మేరకు సాంకేతిక సహాయానికి కూడా ఈ ఒప్పందం వీలు కలిగిస్తుంది. ఈ మొత్తం కుటుంబనియంత్రణ ఆరోగ్యం, పల్లెల, అటవీ పరిశ్రమలకు ఎగుమతి విస్తరణకు సంబంధించిన పలు ప్రాజెక్టుల ఉపయోగానికు వినియోగింపబడుతుంది.

రెండు సరిహద్దు ఒప్పందాలపై సంతకాలు

న్యూఢిల్లీ, జూన్ 22 భారత్—థాయ్‌లాండ్‌ల మధ్య రెండు ఒప్పందాలు జరిగాయి ఒకటి అండమాన్ సముద్రంలో ఉభయ దేశాల మధ్య సముద్రపు పెల్లలకు సంబంధించినది. రెండవది భారత్—చాయ్‌లాండ్ ఇండోనేసియా సరిహద్దులు మూడూకలిసే చోటు. విస్తరించుటానికి సంబంధించినది.

మొదటి ఒప్పందం పై భారత్,థాయ్‌లాండ్ విదేశాంగమంత్రులు సంతకాలు చేశారు. రెండవ ఒప్పందంపై ఇండోనేసియా విదేశాంగమంత్రి కూడ సంతకం చేశారు.

సంతకాలు జరిగాక శ్రీ వాజపేయి విలేకరులతో ఈ ఒప్పందాలు సమ్మతానికి నిదర్శనాలు అన్నారు. అపరమైన సహకారానికి అవకాశాలు మన ముందువున్నాయన్నారు.

పటాంచెరువు ప్రాంతంలో 10 వేల ఎకరాల్లో పరిశ్రమల సముదాయం

(ఆంధ్రపత్రిక ప్రతినిధి)

హైదరాబాదు, జూన్ 22 పటాన్‌చెరువు ప్రాంతంలో పదివేల ఎకరాల విస్తీర్ణంలో పారిశ్రామిక సముదాయాన్ని నెలకొల్పాలని ప్రభుత్వం నిర్ణయించినట్లు రాష్ట్ర ముఖ్యమంత్రి డా. బ్రహ్మానందరెడ్డి చెప్పారు

ఇక్కడకు 30 కిలో మీటర్లదూరంలో గల పటాన్ చెరువులో గల ఆంధ్రప్రదేశ్ స్కూటర్స్ లిమిటెడ్‌కు చెందిన పరిపాలనా భవనానికి, సిబ్బంది నివాస గృహాలకు,కాంటీనుకు ముఖ్యమంత్రి శ్రీ బ్రహ్మానందరెడ్డి గురువారం శంకుస్థాపన ప్రారంభోత్సవం చేశారు.

ఆంధ్రప్రదేశ్ స్కూటర్స్ లిమిటెడ్ తయారు చేసే కొలంబోకు ఎగుమతిచేస్తున్న 16001వ స్కూటర్‌కు కూడా ముఖ్యమంత్రి ప్రారంభోత్సవం చేసి, స్కూటర్ తాదాలను కొలంబోలోని సిలకేస్ అండ్ హార్ లిమిటెడ్ కంపెనీ ప్రతినిధి శ్రీ కుమార్‌కు స్వాధీనం అందజేశారు.

ఈ సందర్భంగా జరిగిన సభలో శ్రీ బ్రహ్మానందరెడ్డి మాట్లాడుతూ, ఏ ఆంధ్రప్రదేశ్ ప్రాంతంలో 10 వేల ఎకరాలలో పారిశ్రామిక సముదాయాన్ని నెలకొల్పనున్నట్లు ఇందుకై ఆరు వేల ఎకరాలు లభ్యమైనట్లు తెలిపారు.

ప్రతి కార్మికుడికి ఒక కార్మిక సంఘం ఉండాలని ఆ సంఘం అధ్యక్షుని అభిప్రాయాలకు అనుగుణంగా పనిచేసే పరిస్థితి ఉండాలని అన్నారు. ఇందుకు ఆయన

రాష్ట్ర టెపిస్ట్, సైనోగ్రాఫర్ల సంఘం

హైదరాబాద్, జూన్ 22

ఆంధ్రప్రదేశ్ రాష్ట్ర టైపిస్ట్ల, సైనోగ్రాఫర్ల సంఘం (పరిపాలన విభాగం) అధ్యక్షులుగా శ్రీ బి. ఎస్. ఎస్. కుమార్ ఇటీవల ఏకగ్రీవంగా ఎన్నికయ్యారు.

శ్రీయుతులు పి. బాలకృష్ణ, డి. నటేశ్వరరావు, పి. బాబారెడ్డి, విష్ణుప్రసాద్‌లు ఉపాధ్యక్షులుగాను, శ్రీయుతులు వి. మల్లారెడ్డి, పరంధామములు కార్యదర్శులుగా శ్రీ ఎస్ ఉదయకుమార్ కోశాధికారిగా ఎన్నికయ్యారు.

శ్రీయుతులు వి. ఎస్. ఆర్. మూర్తి, కె ప్రసాద్, ఎస్. సూర్యనారాయణ నిర్వహణ కార్యదర్శులుగా, శ్రీయుతులు బి.వి.వి. ఎస్ ఎస్. ప్రసాద్, ఎం. శివరామకృష్ణ, ఎం ఎ కృష్ణారావు, శ్రీధరనుమూర్తి, కుమార్ కుమారాంబ అదనపు కార్యదర్శులుగా ఎన్నికయ్యారు.

డాలరు రేటు పతనం: రూపాయ విలువ నిలకడ

టోక్యో, జూన్ 22 : ఏకాకి మారక ద్రవ్యవిపణిలో జపాన్ కరెన్సీలో పెట్టుబడులు పెరిగినందున డాలరు విలువ నాలా తగ్గిపోయిన మరి మళ్ళీ తగ్గుతూ క్రాంతింగ్ పయ్యలాలు చెప్పారు.

త్వరలోనే 200 జపాన్ ఎన్‌ల విలువకు డాలరు విలువ పడిపోవడం తథ్యమవ్వాలు.

ఇరత దేశాలకంటే జపాన్ ఇటీవల పెట్టుబడి ఎగుమతులతో వ్యాపారం చేయడమే దాని కరెన్సీ విలువ పెరగడానికి కారణం. ముఖ్యంగా అమెరికాతో పోల్చితే జపాన్ వాణిజ్యం బాగా పెరిగింది. జపాన్ ఆర్థిక మంత్రి తత్సునో సకాయామా విస్తృత పత్రికా గోష్ఠిలో స్థానికులకు వివరించారు.

హాంకాంగ్ మార్కెట్టులో డాలరు 211.70 ఎన్‌లకు, సింగపూర్‌లో 210.80 ఎన్‌లకు పరిపోయింది.

రూపాయ విలువ నిలకడ

లండన్, జూన్ 21 : భారత జేబు రూపాయి విలువ నిలకడగా వుండగలదని అంతర్జాతీయ కరెన్సీ నిపుణులు విన్న ఇక్కడ చెప్పారు.

భారతదేశంపద్ద ఇప్పుడు విదేశీ మారక ద్రవ్యం పుష్కలంగా వున్నది. ద్రవ్యోల్బణం నిరోధించబడుతున్నది. ఈ కారణంగా రూపాయ విలువ నిలకడగా వుంటుందని నిపుణులు పేర్కొన్నారు.

భారత్ తన పారిశ్రామిక ఉత్పత్తుల ఎగుమతులస్థాయిని ఇప్పటి మాదిరిగానే కొనసాగించగలిగితే అంతర్జాతీయ విపణిలో మారకంరేటును నిలబెట్టుకోగలుగుతుంది.

కోవెలకుంట్లలో పేదల ఊరేగింపు

కోవెలకుంట్ల, జూన్ 22: కోవెలకుంట్ల తాలూకా పేద ప్రజలు 500 మంది ఇటీవల ఇక్కడ ప్రదర్శనలు జరిపి, నినాదాలతో వ్యవహరేగారు. వారంతా విజ్ఞప్తి పత్రాన్ని లవాసీల్దారుకు సమర్పించారు.

ఇళ స్థలాల పంపిణీలో బ్యాంకు నిబంధనలని, స్థలాలతోపాటు రు. 500 ఉచితంగా ఇవ్వాలని, తప్పుడు లెక్కలు చూపి దాచిన భూములు గురించి దర్యాప్తు జరపాలని, సాగు పంటలేసిన మిగులు భూములని స్వాధీనం చేసుకుని పేదలకు పంచాలని, ట్రిబ్యునళ్లలో పెండింగులోని కేసులను తొలగా పరిష్కరించాలని, భూములు సాగు చేసుకోడానికి సులభీకరించేటు చూడాలని, వ్యవసాయ కూలీలకు కనీస వేతనాన్నిస్తాలని, వారా విజ్ఞప్తిలో కోరారు. (స్వ. వి.)

రాష్ట్రంలో మత్స్య పరిశ్రమకు ఉజ్వలమైన భవిష్యత్తు

—ముఖ్యమంత్రి ప్రకటన

ఇందరు, జూన్ 22: గిరికలదిండిలో నవంబర్ తుఫానులో పడవలనుకోల్పోయిన జాలరులకు 42 పడవలను ఆంధ్రప్రదేశ్ ముఖ్యమంత్రి డాక్టర్ మర్రి చెన్నారెడ్డి నిన్న సాయంకాలం పంపిణీ చేశారు. ఆంధ్రప్రదేశ్‌లో మత్స్య పరిశ్రమకు ఉజ్వలమయిన భవిష్యత్తు వున్నదని ఆయన అన్నారు. ప్రపంచ బ్యాంకునుంచి, బ్రిటిష్ ప్రభుత్వంనుంచి 80 కోట్ల రూపాయల మేరకు ఆర్థిక సహాయాన్ని పొందడానికి మత్స్య పరిశ్రమ అభివృద్ధి సంస్థ శాయశక్తులా కృషి చేస్తున్నదని ఆయనచెప్పారు. తుఫానువల్ల ఐదారు వార్షికాలు వెనక్కు పెరిగిందని, దీనివల్ల ప్రభుత్వానికి ఎంతో అర్థం తప్పిందని ఆయన అన్నారు.

తుఫానులో దెబ్బతిన్న 66 వేల ఎకరాల తోటలకు ఎకరాకు 100 రూపాయల చొప్పున రైతులకు నష్టపరిహారం అందజేస్తామని ముఖ్యమంత్రి హామీ ఇచ్చారు. ఇందులో 60 వేల ఎకరాలకు నష్టపరిహారం ఇవ్వగలమని చెప్పారు.

సభకు అధ్యక్షత వహించిన రెవిన్యూ మంత్రి శ్రీ ఎస్. జనార్దనరెడ్డి మాట్లాడుతూ ఇంతవరకు 60 వేల ట్రాలర్లను పంపిణీ చేశామని, మున్ముందు మరి కొన్నింటిని ఇవ్వగలమని— జాలరుల సంఘాలకు, సహకార సంఘాలకు కూడా పడవలను ఇవ్వగలమని చెప్పారు.

ఆంధ్రప్రదేశ్ మత్స్య పరిశ్రమ అభివృద్ధి సంస్థ అధ్యక్షుడు శ్రీ ఎం. ఎస్. రామ పంపీసరావు మాట్లాడుతూ తుఫానులో 1500 పడవలు పోయాయని, ఇంతవరకు జాలరులకు 1200 పడవలు పంపిణీ చేశామని చెప్పారు. తమ సంస్థ జాలరు దగ్గరనుంచి వేలంకు వేరుగా కొనుగోలు చేయగలదని ఆయన తెలిపారు. గృహ నిర్మాణశాఖ మంత్రి శ్రీ కె. లంగారావు మాట్లాడుతూ ప్రభుత్వం చేస్తున్న సహాయం తుర్పుల వర్గాల వారు సద్వినియోగం చేసుకోవాలన్నారు.

గుల్లలమోదలో 360 గృహాలు

ఆర్.టి.సి.చే నిర్మాణం: ముఖ్యమంత్రి శంకుస్థాపన

[ఆంధ్రపత్రిక ప్రతినిధి]

గుల్లలమోద, జూన్ 22: ఉప్పునీరు గురయిన దివి తాలూకా గుల్లలమోద గ్రామములో ఆంధ్రప్రదేశ్ రోడ్డు రవాణాసంస్థ 360 ఇళ్ల గృహాల నిర్మాణాన్ని చేపట్టింది. ముఖ్యమంత్రి డా. ఎం. చెన్నారెడ్డి నిన్న ఉదయం గృహనిర్మాణాలకు శంకుస్థాపన చేశారు.

డా. రెడ్డి ఈ సందర్భంగా జరిగినసభలో ప్రసంగిస్తూ, జనవరి 26 నాటికి గృహ నిర్మాణం పూర్తి చేయాల్సిందిగా ఆర్. టి. సి. వి కోరారు. కొన్ని స్వచ్ఛంద సంస్థలు తమకిష్టం వచ్చిన రీతిలో గృహాలను నిర్మిస్తున్నాయని, ప్రభుత్వంలో సంప్రదించి ప్రమాణాలను పాటించాలని ఆయన అన్నారు. మూడుపాలెం గ్రామంలో లోగడ కనీస అవసరాలు కల్పించడంతోనే శ్రీ వాజపేయీ కార్యక్రమం వాయిదా పడిందని, అందులో రాజకీయాలేవీ లేవని ఆయన స్పష్టం చేశారు.

తుఫాను సహాయక చర్యల కమిషనర్ శ్రీ బి. కె. రావు స్వాగతం పలికారు. ఆర్.టి.సి. జనరల్ మేనేజరు శ్రీ ఆర్. ప్రభాకర రావు ప్రసంగిస్తూ, గ్రామీణ ప్రాంతాలకు బస్సు సౌకర్యం కల్పించేందుకు పథకాలు అమలు జరుగుతున్నాయని చెప్పారు.

రెవిన్యూమంత్రి శ్రీ జనార్దన రెడ్డి అధ్యక్షత వహించారు. గ్రామ సర్పంచి శ్రీ సముద్రాలు విడత పత్రం సమర్పిస్తూ ఈ గ్రామం నుంచి పాలకొల్లు, పెన్నాగొంది గ్రామాలకు రోడ్డు వేయాలని కోరారు. శాసన సభ్యుడు శ్రీ మండలిబెంకట కృష్ణారావు మాట్లాడుతూ కోస్తా అంటలా 14 వందల కమ్యూనిటీ షెల్టర్ల నిర్మాణాన్ని దశలవారీగా చేపట్టాలని కోరారు. బందరు నిజాంపట్నం రేవుల మధ్య కోస్తా రోడ్డు వేయాలని ఆయన సూచించారు. గృహ నిర్మాణ శాఖ మంత్రి శ్రీ కోసూరు రంగారావు కూడా ప్రసంగించారు. ఆర్. టి. సి చెయిర్మన్ శ్రీ పి. సర్వింగరావు మాట్లాడుతూ ప్రభుత్వం ఇవ్వజూపిన గ్రాంట్ పూర్తిగా మంజూరు చేయాలని కోరారు.

జాయింట్ జనరల్ మేనేజరు శ్రీ ఎం.వి.వి. అనంత కందన సమర్పణ చేశారు. విజయవాడ ఎరియా మేనేజరు శ్రీ ఎం. వి. రమణయ్య, డిప్యూటీ ఏరియా మేనేజరు శ్రీ భాస్కర రావు, శ్రీ శంకరన్ ప్రభృతులు పాల్గొన్నారు.

శివానందహాలుకు ప్రారంభోత్సవం

ఇక్కడి దివ్యజీవన సంఘం వారు నిర్మించిన తొలి కమ్యూనిటీ కేంద్రం శివానంద హాలుకు ముఖ్యమంత్రి ప్రారంభోత్సవం చేశారు. సంభరానికి వేయింగ్ గ్రాంట్ ఇవ్వనందున, ఇప్పుడు తిరిగి మొత్తం వ్యయం ప్రభుత్వం భరించే పద్ధతిపై మంత్రి కేంద్రం నిర్మాణాన్ని చేపట్టాలని ముఖ్యమంత్రి దివ్యజీవన సంఘానికి సూచించారు. సంఘం ప్రతినిధి శ్రీ టి. వేణుగోపాలరెడ్డి స్వాగతం పలికారు.

పెదకమ్మవారిపాలెంలో 200 ఇండ్లు

పెదకమ్మవారి పాలెంలో ఇండియన్ రెడ్‌క్రాస్ సొసైటీ వారు నిర్మించే కమ్యూనిటీ కేంద్రానికి ముఖ్యమంత్రి డా. చెన్నారెడ్డి శంకుస్థాపన చేశారు. రెడ్‌క్రాస్ వెయిర్మన్ శ్రీ కృష్ణస్వామి, ఇంటర్‌నేషనల్ రెడ్‌క్రాస్ ప్రతినిధి శ్రీ జాన్‌వాఫీ ప్రభృతులు స్వాగతం పలికారు. ఈ గ్రామంలో గృహ నిర్మాణ కార్యక్రమం చేపట్టబడనందున ప్రభుత్వమే దాదాపు 200 ఇళ్లను నిర్మించడంగాని, లేదా ఒక సంస్థకు ఆ బాధ్యత అప్పగించడం గాని చేస్తానని ముఖ్యమంత్రి ప్రకటించారు. రెడ్‌క్రాస్‌వారు రు. 4 కోట్ల వ్యయంతో 100 కమ్యూనిటీ కేంద్రాలు, 200 గృహాలను నిర్మించాలని సంకల్పించారు.

వాగాయలంకలో దివి సీమ పవర్ సప్లయ్ సొసైటీ వద్ద జరిగిన సభలో ప్రసంగిస్తూ, రుణాల మాఫీకి ప్రభుత్వం పై పత్రిడి చేయబడని విజ్ఞప్తి చేశారు.

మొన్న రాత్రి కురిసిన భారీ వర్షంలో ముఖ్యమంత్రి వెంట బయలుదేరిన బృందం అంతా గుల్లలమోద చేరుకోలేక పోయారు. ఏటిమొగలో తక్కిన వారు అగిపోగా, ముఖ్యులైన వారు మాత్రం గుల్లలమోదకు వచ్చారు.

అఫ్గన్ అధ్యక్షునితో గఫర్‌ఖాన్ భేటి

న్యూఢిల్లీ, జూన్ 22 ఫకీర్ అబ్దుల్ గఫార్ ఖాన్ అఫ్గనిస్థాన్ అధ్యక్షుడు శ్రీ సూర్ ఎహమ్మద్ తరక్కాని మంగళవారంనాడు కాబూల్‌లో కలుసుకున్నట్లు రేడియో అఫ్గనిస్థాన్ ప్రకటించింది.

జనగామ కళాశాల

జనగామ, జూన్ 22: పరీక్షలలో స్థానిక డిగ్రీ కళాశాల విద్యార్థులు సాధించిన ఘనవిజయానికి కళాశాల ప్రిన్సిపాల్, యితర సిబ్బందిని శాసన సభ్యుడు శ్రీ ఎస్. దామోదరరావు అభినందించారు.

బి. కాం. మొదటి సంవత్సరం రెండు సంవత్సరం పరీక్షల్లో నూరు శాతం, మూడవ సంవత్సరం పరీక్షల్లో 95 శాతం విద్యార్థులు ఉత్తీర్ణులైనట్లు ప్రిన్సిపాల్ శ్రీ కె. లింగయ్య తెలిపారు.

కనబడుటలేదు

నలుపురంగు, తెలుపుమీద కట్టుకొనినది నెరసిన జుట్టు 5½ అడుగుల ఎత్తు. 75 సంవత్సరములు గల పై ఫొటోలో వున్న స్త్రీ తప్పిపోయినది. ఈ క్రింది అడ్రసుకు అయినా తెలిసినవారికి తగిన బహుమతి ఇవ్వబడును.

V. VAITHIYA PILLAI
Sri Ganapathy Vivasaya Stores,
10 Thadicombu Road,
Dindigal.624001.

పెండ్లి ముందు పెండ్లి తరువాత

బలహీనత మరియు అనేక విధములుగా సాధారణమైన మందులను తీసుకొనుటవలన బబ్బు నయముగాక మనుగు చెందిన ఎడల వెంటనే 28 సంవత్సరాల అనుభవం గల ప్రఖ్యాతి గాంచిన

డా॰ రాయ్
(గవర్నమెంటు రిజిస్టర్డ్)

నెక్కు స్పష్టమును సంప్రదించి తమ జీవితమును సుఖవంతం చేసుకొనుడు.

నరములు బలహీనత మందులన్నిటి కాక విద్యుచ్ఛక్తి యంత్రములు వలన కూడ బాగు చేయబడును. దీనివలన అతి త్వరలో నిశ్చాంతి పొందగలరు.
(ఆంధ్రప్రదేశ్ లో 1950 నస్థాపించబడినది)

సంప్రదించు వేళలు
ఉదయం గం. 8.00 నుండి సా. 1.00
సా. గం. 4.00 నుండి రా. 9.30 వరకు

రాయ్ మెడికల్ హాల్
సెంట్రల్ మార్కెట్ రోడ్, సనోహర్ టాకీస్ సమీపం, సికింద్రాబాద్, ఫోన్: 76795.

ఆంధ్రప్రదేశ్ ప్రభుత్వము

విద్యాశాఖ

1978-79 వ సంవత్సరమునకు ఉపాధ్యాయ శిక్షణా సంస్థలలో ప్రవేశమునకు ప్రకటన

1978—79 విద్యా సం. రానికి ప్రభుత్వ ఉపాధ్యాయ శిక్షణ సంస్థలలో ప్రవేశానికి (క్రొత్తవారినుండి పరిచయసర్టిఫికేటుల ఉపాధ్యాయులనుండి) అర్హులైన అభ్యర్థులనుండి నిర్ణీత ఫారములో దరఖాస్తులు కోరబడుచున్నవి.

అర్హతలు : ఈ కోర్సులో ప్రవేశానికి కనీస ఇంటర్మీడియట్ లేదా తత్సమానమైన పరీక్షలను ఒక విద్యాసంవత్సరం పై చదివి మొత్తంపై 45% మార్కులు పొందివుండవలెను. అయినప్పటికి షెడ్యూల్ కులం/షెడ్యూల్ తెగల వారి విషయంలో మార్కుల శాతం కనీసం 40% వుండాలి (గ్రాడ్యుయేట్లు దీనికి అర్హులు కారు.

వయస్సు— తేది 1978 జూన్ 1 నాటికి 17 సంవత్సరాలు పూర్తియై 25 సంవత్సరాలకు మించి వుండరాదు.

సర్వీసునందుగల ఉపాధ్యాయులకు: సర్వీసునందు గల ఉపాధ్యాయులకు రిజర్వేషన్ ఉండదు. కనుక ఉపాధ్యాయులు దరఖాస్తులు పంపుచూగానే సర్వీసునందు గల ఉపాధ్యాయులు వారి అర్హతమేరకు సెలవుపెట్టుకొని సొంత ఖర్చులపై చదువవచ్చును ప్రభుత్వ, స్థానిక సంస్థలపరిధిలో గుర్తింపబడిన హైస్కూళ్లలో పని చేస్తున్నట్టి ఉపాధ్యాయుల తమ దరఖాస్తులను తమ అధికారుల ద్వారా పంపవలెను. వీరిచే సరాసరి పంపబడిన దరఖాస్తులు పరిగణింపబడవు.

ట్యూషనులు : ట్యూషనీలకు (క్రొత్తవారు పరిచయ సర్టిఫికేటు నందు గల ఉపాధ్యాయులకు) సంస్థలలో వెలకు రూ. 60/— వంటున శిక్షణ యొక్క పూర్తి కాలానికి స్టయిపండు ఇవ్వబడును.

ఉపాధ్యాయ శిక్షణా సంస్థలచే కల్పించబడిన స్టైపండ్ పోగుపోగా రాష్ట్రానికి వెలుపలగల అభ్యర్థులకు పేటాయించిన సీట్లు మినహాయించగా మిగిలిన వాటిలో 85% సీట్లు ఈ నిబంధనలో నిర్దేశింపబడిన విధంగా సంస్థ నెలకొనివున్న స్థానిక ప్రాంతానికి అనుగుణంగా స్థానిక అభ్యర్థులకు రిజర్వ్ చేయబడినవి. స్థానిక అభ్యర్థులకు సీట్లు కేటాయించునప్పుడు తివ్వబడు వచ్చినప్పుడు రిజర్వ్‌చేయబడని సీట్లు కనీసం ఒకటి వున్నచో సరికై సీట్లుగుణాంకం ఒకటిగా లెక్కింపబడును.

మిగిలిన 15% సీట్లు అన్నివర్గాల వారికి ఇవ్వబడును. అయితే యోగ్యతపై సదరు అధికారి ప్రవేశం ఇవ్వబడుతుంది.

ఈ దిగువ యూనివర్సిటీ ప్రాంతాల అభ్యర్థులు ఉపాధ్యాయ శిక్షణా సంస్థలలో స్థానిక అభ్యర్థులుగా ప్రవేశం పొందుటకు అర్హులు.

యూనివర్సిటీ ప్రాంతం	అభ్యర్థులకు ప్రవేశం లభించు ఉపాధ్యాయ శిక్షణ సంస్థలు
I. కాకతీయ యూనివర్సిటీ ప్రాంతం వరంగల్‌తో పాటు ఉస్మానియా యూనివర్సిటీ పరిధిలో గల తెలంగాణా ప్రాంతం. (అన్ని తెలంగాణా జిల్లాలకు చెందిన అభ్యర్థులు స్థానిక అభ్యర్థులుగా పరిగణింపబడుదురు.)	1. టి.టి.ఐ. నెరేడిమెట్, హైదరాబాద్ జిల్లా 2. టి. టి. ఐ. అదిలాబాదు. 3. టి. టి. ఐ. మెదక్. 4. టి. టి. ఐ. హనుమకొండ, వరంగల్ జిల్లా 5. టి. టి. ఐ. ఖమ్మం. 6. టి. టి. ఐ. మహబూబ్‌నగర్. 7. టి. టి. ఐ. నల్గొండ.
II నాగార్జున యూనివర్సిటీ గుంటూరు పరిధిలో గల ప్రాంతంలో పాటు ఆంధ్రా యూనివర్సిటీ పరిధిలో గల ప్రాంతం. (శ్రీకాకుళం, విజయనగరం మరియు పశ్చిమ గోదావరి, నెల్లూరు, ప్రకాశం, విశాఖపట్నం మరియు కృష్ణా జిల్లాలకు చెందిన అభ్యర్థులు స్థానిక అభ్యర్థులుగా పరిగణింపబడుదురు.)	8. టి. టి. ఐ. పోలూరు పర్చి, శ్రీకాకుళం జిల్లా 9. టి.టి.ఐ. గోదావరిపట్నం, విశాఖపట్నం జిల్లా 10. టి. టి. ఐ. నెల్లూరు, ప.గో. జిల్లా
III శ్రీ వెంకటేశ్వర యూనివర్సిటీ స్థానిక ప్రాంతం (నెల్లూరు, కడప, చిత్తూరు, కర్నూలు జిల్లాలకు చెందిన అభ్యర్థులు స్థానిక అభ్యర్థులుగా పరిగణింపబడుదురు.)	11. టి.టి.ఐ. రాజంపేట, కడప జిల్లా 12. టి. టి. ఐ. కార్వేటినగర్, చిత్తూరుజిల్లా.

ఎమెరిక : ఆంధ్రా యూనివర్సిటీకి సంబంధించిన స్థానిక ప్రాంతం నాగార్జున యూనివర్సిటీ పరిధిలోకూడ స్థానిక ప్రాంతంగా మండును. మరియు అదేవిధంగా ఉస్మానియా యూనివర్సిటీ, హైదరాబాదుకు చెందిన స్థానిక ప్రాంతం కాకతీయ యూనివర్సిటీ పరిధిలోకూడ స్థానిక ప్రాంతంగా పరిగణింపబడును. ప్రమాణపత్రం స్థానిక ప్రాంతానికగల హక్కు విషయంలో వివిధమైన వివరాలుండవు. (బి.ఇ.ఎం.ఎస్.నెం.1107Edn. తే: 10.12.76 ప్రకారం) ఈ విషయంలో అభ్యర్థులకు తెలియజేయువిధమునగా ఆంధ్రప్రదేశ్ ఎడ్యుకేషన్ సబ్సిడియరీ సర్వీస్ (రెగ్యులేషన్ ఆఫ్ అడ్మిషన్స్) రెండవ సవరణ ఉత్తరువు 1976 (జి.ఓ. ఎం ఎస్ నెం. 816 జి. ఎ.డి. ఎస్.సి.యస్.—బి.డిపార్టుమెంట్ తేది: 26.11.1976 జారీ చేసిన విధంగా) ప్రకారం ఈ కోర్సులో ప్రవేశం కోరు అభ్యర్థులు తాము పరీక్ష వ్రాసివున్న విద్య సం. తో అంటగూగ దానిలో క్రమంగా వీడు విద్య సం. కాలంపాటు రాష్ట్రపరిధిలో విద్య సంస్థలలో చదివివుండవలెను. అయితే ఆయా అర్హతనిచ్చు పరీక్షకు పోటీపడ్డ మొదటి సం. ప్రకారం స్థానిక అభ్యర్థిగా పరిగణింపబడెదరు. అసక్తిగల అభ్యర్థులు ఈ ఉత్తర్వుల వివరాలను అయా ప్రిన్సిపాల్స్‌నుండి దరఖాస్తు ఫారంతోబాటు పొందవచ్చును.

పై. కు./పై. తెలిసి, మొకలబడిన వర్గాలకు చెందివుండి వర్తమానంలు గల ఉపాధ్యాయులు ఎగ్జైరైన వారికి నిబంధనల ప్రకారం సీట్లు కేటాయించబడును. ఇతర రాష్ట్రాలకు చెందివుండి శిక్షణ పొందక వర్తమానంలుగల ఉపాధ్యాయులకు ఎవ్వుండు సీట్లు (టి.టి.ఐ. పద్మావతిపల్లి 6 సీట్లు, టి.టి.ఐ., తిరుపతిపట్నంలో 4 సీట్లు, మరియు టి.టి.ఐ. మహబూబ్ నగర్‌లో రెండు సీట్లు) కేటాయించబడును. మూడవసంతో బాటు దరఖాస్తు ఫారములు అయా ఉపాధ్యాయ శిక్షణా సంస్థల ప్రిన్సిపాల్స్‌నుండి పొందవచ్చును.

దరఖాస్తు ఫారములు కొరకు పంపు అర్జీ పత్రాలలోబాటు అయా ఉపాధ్యాయ శిక్షణ సంస్థల ప్రిన్సిపాల్స్ పేర్ల రూ. 2/—(రెండు రూపాయలు మాత్రం) విలువ గల స్టాంప్ చేయబడిన పోస్టల్ కార్డులను పంపి మరియు 23×10 సెం.మీ. పై జాగల స్వంత చిరునామా కవరుకు తగినంతగా స్టాంపులు అంటించి పంపవలెను.

అన్ని విధాల తీర్చివేయబడిన దరఖాస్తు ఫారములు అయా ఉపాధ్యాయ శిక్షణాసంస్థల ప్రిన్సిపాల్స్‌కు 30.6.78 న లేదీనగాని లేక అంతకు ముందుగా గాని చేరవలెను.

గడువు లేదీ దాటిన పిదప చేరిన దరఖాస్తులు తిరస్కరింపబడును.

పి. అదినారాయణ
డైరక్టర్ ఆఫ్ స్కూల్ ఎడ్యుకేషన్.

DIPR No. 598/advt/78

ఆంధ్రప్రదేశ్ ప్రభుత్వము

సూపరింటెండింగ్ ఇంజనీర్ వారి కార్యాలయం హైదరాబాదు (ఆర్&బి.) రూరల్ సర్కిల్, హైదరాబాదు.

నవరణ లిట్ టెండరు నోటీసు నెం. 7438/RT3/78—6 తేది: 15.6.1978
Ref. ఈ ఆఫీసు సి. టి. ఎస్.నెం. 7435/RT3/78—2 తేది: 10.5.78

టెండర్లు చేరవలసిన గడువు లేదీలు ఈ క్రింది విధంగా పొడిగించబడినవి.

క్ర. నం.	ఎమెరిక సి.టి.ఎస్. ప్రకారం టెండర్ నెం.	పనిపేరు	దరఖాస్తులు చేరవలసిన తేదీ	టెండరు డాక్యుమెంట్లు అమ్మే చోటు	టెండర్లు చేరవలసిన తేదీ
1.	5	హైదరాబాదు జిల్లాలో S/R నుండి షఫీర్‌పేట్ లక్డీకాపూల్ రోడ్డు కి.మీ. 0/0 నుండి 8/0 వరకు.	14.7.78	17.7.78 నుండి 19.7.78	24.7.78
2.	6	—డిటో— కి.మీ. 8/0 నుండి 16/0 వరకు.	—డిటో—	—డిటో—	—డిటో—
3.	9	హైదరాబాదు జిల్లాలో ఎస్. ఆర్. నుండి కోటపల్లి పహాడ్ గుర్లి రోడ్ కి.మీ. 0/0 నుండి 7/0 వరకు.	20.7.78	22.7.78 నుండి 24.7.78	28.7.78
4.	10	—డిటో—కి.మీ. 7/0 నుండి 13/0.	—డిటో—	—డిటో—	—డిటో—
5.	11	—డిటో—కి.మీ. 13/0 నుండి 20/2.	—డిటో—	—డిటో—	—డిటో—

ప్రకటితమైనవి మరియు ఇతర వివరాలలో వివిధమైన వివరాలుండవు.

నూపరింటెండింగ్ ఇంజనీర్
ఆర్.&బి.

ఆంధ్రప్రదేశ్ సేట్ ఇరిగేషన్ డెవలప్‌మెంట్ కార్పొరేషన్ లిమిటెడ్

(రాష్ట్ర ప్రభుత్వ యాజమాన్య సంస్థ)

రిజిస్టర్డ్ ఆఫీస్: 7-1-46, బేగంపేట, హైద్రాబాదు 500016

టెండరు నోటీసు

నెం. JDC/MD/LJ/C—16/415/77—78 తేది: 15—6—78

ఈ దిగువ పనిని ఎల్. ఎస్. కాంట్రాక్టు పద్ధతిపై చేయుటకు పేటి యందు అనుభవం కల్గివున్నట్లు పేరుపొందియున్న సంస్థలు మరియు అర్హతగల వున్నకాంట్రాక్టర్లనుండి సీలువేసిన టెండర్లు విడివిడిగా సూపరింటెండింగ్ ఇంజనీర్, లిఫ్ట్ ఇరిగేషన్, ఏ.పి. స్టేట్ ఇరిగేషన్ డెవలప్‌మెంటు కార్పొరేషన్ లిమిటెడ్, హైదరాబాదు వారిచే తేది 29—7—78 నాడు మధ్యాహ్నం 3—30 గంటల వరకు అందుకొనబడుటకు కోరబడుచున్నవి. పదరు టెండరు అర్జీదినమున సా. 4 గం.లకు హాజరు కాగోరు టెండర్దారులు లేక వారి అధికారము పొందిన ప్రతినిధుల సమక్షములో తెరువబడును.

పరుస నెంబరు	పని పేరు	ధరావతు సొమ్ము	పని పూర్తికి కాలపరిమితి	టెండరు షెడ్యూల్ ఖరీదు
	కడపజిల్లా మరియు తాలూకా, పి.పి. మిట్టపల్లి గ్రామం సమీపంలో పెన్నా నదిపై పున్నగిరి ఎల్.బి.ప్రధాన క్రింది మిట్టని త్రవ్వకం, ఇన్ టేక్ బావి, ఇన్ టేక్ కాలువ, మరియు జాక్ వెల్ కంపల్ పంపుహౌస్, నిర్మాణం, మరియు పునాదులు పూడ్చుట.	రు. 2510 రెండువేల అయిదు వందల పది రూపాయలు	6 నెలలు (ఆరు నెలలు)	రు. 26.25+ రు. 5 పోస్టేజి మిత్తం. (ఎట్టి పరిస్థితులయందు తిరిగి యివ్వబడదు

1. టెండరు డాక్యుమెంట్ల ఖరీదు మరియు ధరావతు సొమ్మును హైదరాబాదు నందు చెల్లింపబడినట్లు వీటిని షెడ్యూల్డ్ బ్యాంక్ నుండి పొందిన క్రాస్ చేయబడినడిమాండు (డ్రాఫ్ట్ రూపంలో అకౌంట్స్ ఆఫీసర్— కం— సెక్రటరీ, ఏ. పి. ఎస్. ఐ. డి సి. లిమిటెడ్ వారి పేర్న చెల్లింపబడెను. లోక్కువ చెల్లింపులు, మానియార్థర్లు మరియు చెక్కులు అంగీకరించ బడవు.
2. వ్రాతమూలకముగా దరఖాస్తులు మెట్టుకొని టెండరు షెడ్యూల్లు, రిజిస్టర్డ్ కార్యాలయం, లిఫ్ట్ ఇరిగేషన్, ఏ. పి. ఎస్. ఐ. డి. సి. లిమిటెడ్, 7—1—50బి అమీర్‌పేట, హైదరాబాదు—500016 నుండి పొందవచ్చును. టెండరు షెడ్యూల్లు ఖరీదు అమ్మకం ఎమ్మెల్ రు. 26—25, టెండరు డాక్యుమెంట్లను పైన తెల్పిన కార్యాలయము నుండి టెండరు దారులు సదుపాయముగా ఆఫీసు వేళలో వెళ్ళి తీసుకొనవలెను. టెండరు షెడ్యూల్లన్న యికి ధరఖాస్తులు చేరవలసిన ఆఖరు లేది 14—7—78. టెండరు షెడ్యూల్లు పని దినమునకైనా ఆఫీసు వేళలో (ఉదయం 10 గం. నుండి సా. 5 గం. వరకు) 21—7—78 నుండి 22—7—78 వరకు పొందవచ్చును. ఒకవేళ టెండరు దారులు, టెండరు డాక్యుమెంట్ను పోస్టు ద్వారా పొందగోరిన యెడల పోస్టేజీవార్జి నిమిత్తం అదనముగా రు. 5 చెల్లింపవలెను. అంతేకాక పార్టీ రవాణాలో జరుగు ఆలస్యములకు లేదా డాక్యుమెంట్లు పోయిన ఈ కార్పొరేషన్ ఎట్టి బాధ్యత వహించదు.
3. టెండర్లు వాటి ఖరీదును పై 2 కంటే అయితుములో తెలియ పర్చిన రీతిలో చెల్లించి ఎ. పి. ఎస్. ఐ. డి. సి లిమిటెడ్ వారిచే నమ్మకం చేయబడిన నిర్ణీత ఫారములందు మాత్రమే వుండవలెను.
4. సీలువేసిన టెండర్లు సూపరింటెండింగ్ ఇంజనీర్, లిఫ్ట్ ఇరిగేషన్, ఎ. పి. ఎస్ ఐ. డి. సి. లిమిటెడ్, హైదరాబాదు వారికి మాత్రమే తి. 29—7—1978 నాడు మధ్యాహ్నం 3—30 గంటల వరకు దాఖలు పరచవలెను.
5. నిర్ణీత గడువులేదీ పిదప చేసిన అభ్యర్థనలపై వివిధమైన చర్య తీసుకోబడదు
6. టెండరు దారులు టెండర్లు షెడ్యూల్లలో పేర్కొనిన అన్ని ధరఖాస్తులతో పాటు పై విధమైన పనులు నిర్వహించుటలో అనుభవం గల పాలరీకరించి మరియు సంస్థగత నిర్మాణ పత్రములు మరియు అమ్మ రిజిస్ట్రేషను బుజాను పత్రములు అన్నిక దాఖలు పర్చవలెను.
7. వీరాకాలములను తెలుపకుండగానే పనిని భాగములుగా విభజించుటకు లేక పేదిని లేక అన్ని టెండర్లను తిరస్కరించు అధికారమును సూపరింటెండింగ్ ఇంజనీర్, లిఫ్ట్ ఇరిగేషన్, ఎ. పి. స్టేట్ ఇరిగేషన్ డెవలప్‌మెంట్ కార్పొరేషన్ లిమిటెడ్ వారి రిజర్వు చేసికొని యున్నారు.

మేనేజింగ్ డైరెక్టర్.

నవరణ

తేది 6—6—78 ఆంధ్రపత్రికలో ప్రకటించిన శ్రీమతి మాదాబత్తుల వెంకటేశ్వరి సంస్మరణ ప్రకటనలో భర్త పేరు మాదాబత్తుల రామస్వామి అని పొరబాటుగా ప్రింటు అయినది కాన వదరు పేరు మాదాబత్తుల సీతారామస్వామి అని సవరించుకోవలెను.

విద్యా విషయము

"డైరెక్టు నా బి.ఏ., బి.కాం.,/ఎం.ఏ.', 25/35సం.లు నిండినవారు చదువవచ్చును. 20సం. నిండినవారు ఎంట్రెన్స్ పరీక్ష వ్రాసి బి.ఏ.,/బి.కాం. చదువవచ్చును. వీరిలో ఇదివరకు కనీసం సమానార్హత్తులు, (పాస్టెక్టస్ రు.2/— విజయా ఇన్‌స్టిట్యూట్ ఆఫ్ కరస్పాండెన్స్ కోర్సస్, కృష్ణా గార్డెన్స్, విశాఖపట్టణము-4

విశాఖపట్నం పోర్టు ట్రస్టు

ఇంజనీరింగ్ శాఖ

టెండర్లు స్వీకరించు గడువు తేది పొడిగింపు

సాలిగ్రాం పురంవద్ద టైపు III క్వార్టర్లు 30 యూనిట్లను (ఒక్కొక్కటి 6 యూనిట్లు గల 5 బ్లాకులు) నీటినరఫరా, శానిటరీ

విశాఖపట్నం - అల్‌టైమ్ రికార్డు

రామకృష్ణ

మొదటి వారంలో

35mm 70mm [A/U] విశాఖపట్నంలో రు. 84,360

అత్యధిక బాక్సాఫీసు రికార్డు సృష్టించిన సంతోషముగా తెలియజేస్తున్నాము. ఫిలింస్ వారికి మరియు అన్నపూర్ణా స్టూడియో & రాజశ్రీ ఆర్ట్స్ పిక్చర్స్ వారికి మరియు ప్రజాపోషకులకి మా కృతజ్ఞతలు.

జగదాంబ 70mm (A/U)

విశాఖపట్నం.

4 వ సంయుక్త వారము!

రోజూ 3 ఆటలు: 2.30 6.15. 9.30

సంగం (ఎంబర్‌కూడా) (సికింద్రాబాద్ హైదరాబాదు) అంజలి (రోజూ ఉ.11 గం.లకు రెగ్యులర్ షో రేట్లు)

దుర్గా కళామందిర్ (వరంగల్)

అడ్వాన్స్ బుకింగు: రోజూ ఉ. 11 గం.ల నుండి మ. 1 గంట వరకు & సా. 4 నుండి 6 గంటల వరకు ఇవ్వబడును.

విజయవంతమైన

6 వ సంయుక్త వారము!

రోజూ 3 ఆటలు 2.45. 6.15, 9.30

వెంకటేశ (హైదరాబాద్) ప్లాజా (సికింద్రాబాద్)

అలంకార్ (వరంగల్) సుందర్ (ఖమ్మం)

వెంకటేశ్వర (కరీంనగర్) సటరాజ్ (నల్గొండ)

అడ్వాన్స్ బుకింగ్:— రోజూ ఉ. 11 నుండి మ. 1 వరకు; సా. 4 గం. నుండి 6 గం. వరకు కలదు. —శ్రీలక్ష్మీచిత్ర రిలీజ్

ఖైతాన్ ఖైతాన్ ఖైతాన్ ఖైతాన్ ఖైతాన్

5 సంవత్సరముల గ్యారంటీ

తత్సమ కొటేషనుకు

దక్కన్ బిరన్ వర్క్స్ 7.2.654, బాటా షాపు ఎదుట ఆర్.పి. రోడ్, సికింద్రాబాద్. ఫోన్: 73447

KF/776 TEL

స్థాపితం: 1950 కోడ్ నం. 1/1

శ్రీ సుబ్బరాయ & నారాయణ కళాశాల

నర్సరావుపేట - 522 601. గుంటూరు జిల్లా (ఆం.ప్ర.)

1978—79 విద్యా సంవత్సరమునకు బూకాల 3—7—1978 సోమవారము ఉదయం 8—00 గంటలకు తెరవబడును.

ఈ క్రింది కాలేజీలలో చోటు కలదు.

ఇంటర్మీడియట్ — ఆర్ట్స్ మరియు సైన్సులు. [ఇంగ్లీషు మరియు తెలుగు మాధ్యమములలో]

బి. కాం. — తెలుగు మరియు ఇంగ్లీషు మాధ్యమములలో

బి.యస్ సి. — తెలుగు మరియు ఇంగ్లీషు మాధ్యమములలో [రెండు విభాగములు మాత్రమే]

బి. ఏ. — తెలుగుమాధ్యమములో [ఆర్ట్స్ మరియు సోషల్ లో]

మొదటి సంవత్సరము డిగ్రీ అడ్మిషన్లు కోరువారు దరఖాస్తు ఫారములను 1—7—78 లోపల ప్రిన్సిపాలకు చేరునట్లు పంపవలయును.

ఇంటర్ జూనియర్ తరగతులలో చేరగోరువారు దరఖాస్తులను 7—7—78 లోపల చేరునట్లు పంపవలయును.

దరఖాస్తు ఫారము ప్రిస్క్రిప్షనుకు రు. 5—00 మరియార్డరు చేయుచూ మనియార్డరు కూపను, చిరునామా గల 0.55 పైసల అంటా బిళ్ళతో కూడిన 9"×4" పైజాకవరు అందచేయవలెను.

గమనిక:— హాస్టలు వసతి కోరువారు వార్డెన్‌గారికి దరఖాస్తులను కాలములో పంపవలెను.

కె. వి. రమణయ్య, ప్రిన్సిపాల్.

భూతలింగం నివేదిక: ఆర్థికశాఖ పరిశీలన

న్యూఢిల్లీ, జూన్ 22: కేంద్ర ఆర్థిక శాఖ భూతలింగంకమిటీ సిఫార్సులను తీవ్రంగా పరిశీలిస్తున్నది. వచ్చే నెలలో కార్మిక సంఘాలతోను, ఇతరులతోను చర్చలకు పునాదివంటివి ఏవైనా వాటిలో నున్నాయో లేవో క్షుణ్ణంగా చూస్తున్నది.

ఆర్థికశాఖ ఈ సిఫార్సుల విషయంలో అచ్చితమయిన వైఖరికు నీలుకేని పైకి కనిపించి వుండకపోయినా అధికార ప్రతినిధి ఒకరు తెలిపారు. అన్నిరకాల అభిప్రాయాలను విస్తృతంగా సేకరించుందన్నారు. నివేదికలో పేర్కొనబడిన కొన్ని అంశాలు పరిష్కరింపదగినవి కాకపోయినా జాతీయ స్థాయిలో చర్చకు ప్రాధాన్యతకూ ఉపకరిస్తాయని భావించబడుతున్నది.

ఏమయినా ఏయేరకు ప్రభుత్వం చేతనాలు ఆదాయాలు—భరల విధానంపై ఎలాటి నిర్ణయాలు తీసుకున్నా, అదంతా ఇంటుకు సంబంధించిన వారందరితో సంప్రతింపుతో జరుగుతుంది.

భూతలింగం కమిటీ చేసిన వ్యంతిమను సిఫార్సు చేయలేదని ఈ ప్రతినిధి స్పష్టం చేశారు. పైగా క్రమంగా చేతనాలు పెరగాలని కూడా సలహా ఇచ్చింది. కరువు బత్తెం నివేదికలో "పి యు ం టు లెక్కా" మాత్రం అమలు పరచాలని కోరింది. దాని మూలంగా దిగువ స్థాయిలో "పూర్తి న్యూట్రలైజేషన్" పాల్గొనవలుంది. పై తరగతి ఆదాయ వర్గాల వారికిచ్చే కరువు బత్తెం మున్ముందు ఇవ్వడానికి దోహదం చేస్తుంది. ఇలాంటి అంశాలు పరిశీలించ దగినవి, అంటూ దాని వివరాలోను రుదివరాలు అంటూ ఉండదు.

ఇక బోనస్ విషయంలో కూడా దీర్ఘ కాలపు ఉద్యోగ విరమణ ప్రయోజనాల వంటి ప్రత్యామ్నాయ విధానాలు సింపుల్ తీర్కరం, సిఫార్సు చేస్తున్నది. నిరుద్యోగ భృతి— తాత్కాలికంగా నిరుద్యోగులయిన వారికి ఇవ్వాలని సూచించింది. యూజువల్ వ్యాల్ రోను, కార్మిక సంఘాల తోను ఈ విషయం పూర్తిగా చర్చించాలని కోరింది. మ్యూజియంలోని సమ్మెదం కుదిరే వరకు పారిశ్రామిక జీవన వ్యవస్థలో బోనస్ పద్ధతి కూడా కొన సాగాలని తెలిపింది. ఇంకా స్టోరు నిర్మాణం, ఇండ్ల కేటాయింపు వంటి సిఫార్సులు కూడా చేసింది.

ఈ నివేదికపై కార్మిక సంఘాల అభిప్రాయాలు జూలై 8 లోగా చేరవలసిపున్నది.

సీటి కాలుష్య నివారణకు నెదరాండ్సుచే రు. 8 కోట్లు

నల్గొండ, జూన్ 22 మన రాష్ట్రంలోని సీటి కాలుష్యం (స్లైడ్) ను తొలగించ టానికి నెదర్‌లాండ్స్ ప్రభుత్వం రు. 8 కోట్ల గ్రాంటును అందజేస్తున్నట్లు వచ్చాయితీ రాజ్ శాఖమంత్రి శ్రీ ఎం. భగవంత రెడ్డి పత్రికా విలేకరులకు తెలిపారు.

సీటి కాలుష్యం తొలగించే పథకాలను నల్గొండ జిల్లాలోని 14 గ్రామాలలో ప్రకాశం జిల్లాలోని 97 గ్రామాలలో గుంటూరు జిల్లాలోని 12 గ్రామాలలో అమలు చేస్తారు. ఈ పథకాలను అమలు చేయడానికి ఒక విభాగాన్ని ఏర్పాటుచేయడంలో బాటు నల్గొండలో ఒక సబ్ డివిజన్‌ను స్థాపిస్తామని అయన చెప్పారు. రు. 1.52 లక్షల వ్యయంతో నిర్మించే సబ్—మార్కెట్ యార్డుకు చందూరులో శంకు స్థాపన చేస్తూ మంత్రి ఈ విషయాలను వెల్లడించారు.

క్రమబద్ధం చేయబడిన మార్కెట్ యార్డులు లేక పోవటం వల్ల ప్రజలు అనేక సమస్యలు ఎదుర్కొంటున్నట్లు అధ్యక్షోపన్యాసంలో జిల్లా కలెక్టరు శ్రీ బి. హనుమంతా రెడ్డి పేర్కొన్నారు. ప్రజల సౌకర్యార్థం తొలిన నిర్మాణం తొందరగా పూర్తి చేయటం ప్రజాధనాన్ని జాగ్రత్తగా వాడాలని అయన సూర్కెట్ అధికారులకు విజ్ఞప్తి చేశారు.

ఎడవు నీటి టాంకును నిర్మించాలని కోరుతూ సర్పంచ్ శ్రీ ఏ. సత్యనారాయణ మంత్రికి వినతిపత్రం సమర్పించారు. శాసన సభ్యుడు శ్రీ సి. గోవర్ధన రెడ్డి, శ్రీ దామోదర రెడ్డి ప్రభృతులు ప్రసంగించారు. మార్కెటింగ్ డైరక్టరు శ్రీ కె. రెంటి లక్ష్మయ్య తొలుత అతిథులకు స్వాగతం పలికారు. (పి. ఎస్. ఎస్.)

100 శాతం ఫలితాలు సాధించిన అ ధుల పాఠశాల

గుంటూరు, జూన్ 22: 10 వ తరగతి పరీక్షలలో ఎ. ఎం. జి. రెసిడెన్షియల్ హైస్కూలు (చిలుకలూరిపేట(, నరసరావు పేటలోని అంధుల పాఠశాలల విద్యార్థులు నూటికి నూరుమంది పాసయ్యారు.

అనాథలు, అంధులైన విద్యార్థుల కోసం ప్రత్యేకంగా ఈ పాఠశాలలు ఏర్పాటు చేయబడినాయి.

విశ్వసృష్టి: ఎన్లిస్ నూతన సిద్ధాంతం

లండన్, జూన్ 22: మానవులు నివసించే ఈ భూమి విశాల విశ్వంలో కేంద్ర స్థానానికి సమీపంలో వుండి వుండవచ్చని ప్రఖ్యాత దక్షిణాఫ్రికా ఖగోళశాస్త్రవేత్త శ్రీ బార్జి ఎర్లిస్ పేర్కొన్నారు.

"మనమూరు 20 బిలియన్ సంవత్సరాల క్రితం ఒక పెద్ద ప్రేలుడు మూలంగా అంతరిక్షం ఆవిర్భవించింది. ఆ ప్రేలుడులో విపరీతమైన ఉష్ణం జనించింది. అరుణ కాంతులు భూమిపై ప్రసరించాయి. అనేక గ్రహాలు క్రమంగా మనకు దూరమవుతున్నట్లు గోచరించింది. ఆవిధంగా విశ్వం విస్తరిస్తున్నట్లు తోచింది" అని ఒక సిద్ధాంతం ప్రస్తుతం వాడుకలో వున్నట్లు శ్రీ ఎర్లిస్ ఒక శాస్త్ర విజ్ఞాన పత్రికలో వ్రాశారు. కాని విశ్వసృష్టి గురించి మనకు తెలిసిన యదార్థాలను క్రోడీకరించి పరీక్షిస్తే పూర్తిగా వేరేసిద్ధాంతం ఒకటి రూపొందించ వచ్చని అయన సూచించారు. బ్రహ్మాండమయిన ప్రేలుడు జరిగినట్లు అయన విశ్వసించలేదు. అనంత మయిన ఈ విశ్వం మొదట్నుంచి యథాతథంగా వుంటూనే వచ్చిందని అయన భావం. అది నిశ్చల మయినదని, భూమి దాని ఇరుగు పొరుగు గ్రహాలు అందులో ప్రత్యేక మయిన స్థానం కలిగి వున్నవని తెలిపారు. విశ్వంలోని కేంద్ర స్థానంలో మహామాలు భవుతికక శాస్త్ర సూత్రాలు పని చేయని ఒక స్థానం వుందని అక్కడ నుంచి వేడిమి ఉత్పన్న మవుతూ వుంటుందని, ఇది శాశ్వత మయిన ప్రేలుడు మోస్తరుగా వుండ వచ్చని వివరించారు. అపేక్షిత ఐన్‌స్టీన్ సిద్ధాంతాలను ఆధారం చేసుకుంటూ శ్రీ ఎర్లిస్ అంతరిక్షం స్వయం ఎలా వెనుకకు వంపు తిరగగలదో వివరించారు.

ఆదోని సమితి పాఠశాలలో చదువులు సాగని దుస్థితి

ఆదోని, జూన్ 22 ఆదోని సమితిలో అనేక గ్రామాలలో రయిన పాఠశాలలు లేవు. ఉన్నచోట ఉపాధ్యాయులు సరిగా పాఠాలు బోధించరు. కొందరు గ్రామాలకు వెళ్లాక ఇక్కడే వుండుపుతూ జీతాలుమాత్రం పుచ్చుకుంటున్నారని సమితి సర్పంచుల సమావేశంలో ఇటీవల చాలామంది సర్పంచులు ఫిర్యాదు చేశారు. పిల్లలకు చదువులు సరిగాపోవడం లేదన్నారు. సభకు తానన సభ్యుడు శ్రీపాల్వి సత్యనారాయణ అధ్యక్షత వహించారు.

ఇస్వి గ్రామంలో 8 సంవత్సరాలుగా పనయిన టీచరే లేడట. విరుపాపురం, సాంబపురం, చిన్నతుంబళం, పెసలబండి గ్రామాల్లో సరైన పాఠశాలలుగాని, ఉన్న పాఠశాలలకు సల్లబల్లలు, చాక్‌పీసులు లేవట. విద్యాధికారులు, బి. డి. ఓ. లు తనిఖీచేస్తే ఉపాధ్యాయులు తమ విధులకు సరిగాపోవరవుతారనిగ్రామాల సర్పంచులు అన్నారు. పాఠశాల మార మ్మతులు చేసట్టాలని కోరారు.

ఫిర్యాదు లందిన వెంటనే అశ్రద్ధ చేసిన టీచర్లపై తగు చర్యలు తీసుకుంటామని, ఆక్టివ్గా తనికీలు జరిపిస్తామని శ్రీ పాల్వి సత్యనారాయణ, బి.డి.ఓ. శ్రీ ఎస్. కె. నబ్లీ తన సమావేశంలో హామీ ఇచ్చారు.

ఆదోని తనిఖీలకి ఏ అధికారంలేని వుద్యోగుల గురించి వివరాలు తెలిపితే వారికి వ్యతిరేక పించనులు వచ్చేట్లు చూస్తామని ఆదోని ఆర్.డి.ఓ. అన్నారు. ఈ సమావేశానికి స్థానిక ఆర్.టి.సి. డిపో మేనేజరు కూడా వచ్చారు. స్టేజి ఉన్న ప్రతి గ్రామంలోను బస్సులు ఆగేట్లు చూడగలమని అయిన సర్పంచులకు హామీ ఇచ్చారు.

కేంద్ర కార్మికసంఘాల సభ్యత్వ పరిశీలన

న్యూఢిల్లీ, జూన్ 22: కేంద్ర కార్మిక సంఘాలుగా గుర్తింపు పొందిన ఐ. ఎన్. టి. యు. సి., ఎ. ఐ. టి. యు. సి., హెచ్. ఎం. ఎస్., యు. టి. యు. సి.ల తో పాటు అఖిల భారత స్థాయిలో ఇలాగేగుర్తింపు కోరుతున్న ఇతర ట్రేడ్ యూనియన్ల సభ్యత్వాలు సరిచూచే పని కేంద్ర కార్మికశాఖ ప్రారంభించింది.

దీనికి 1977 డిశంబరుతో అంతమైన ఆరు మాసాల కాలంలో కనీసం మూడు నెలల చందా చెల్లించిన వారి సభ్యత్వాన్ని లెక్కలోకి తీసుకుంటారు. కార్మిక సంఘాలన్నీ తగు వివరాలను జూలై 31 లోగా పంపాలని చీఫ్ లేబర్ కమిషనర్ ఒక లేఖలో ఈ సంఘాలకు తెలియ చేశారు.

నాత్మతరమో కథ! ఎంత తరమో పాటలు!!
ఎంతో మంచి చిత్రమని అందరూ మెచ్చిన చిత్రం!

పబ్లిక్ రంగంలోని బ్యాంకులలో ఆఫీసరు ఉద్యోగుల రివ్యూనరేషను మరియు సర్వీసుకు సంబంధించిన షరతులు, నిబంధనలు

పబ్లిక్ రంగంలోని బ్యాంకులలోను పనిచేయు ఆఫీసర్లు బాగుగా హెచ్చు వేతనాలు పొందుతున్నప్పటికి ఒక సంవత్సరంలోపుచే మూడు పర్యాయాలు వారికి పూనుకొన్నందున 12జూన్1978న ప్రజలకు కలిగిన అసౌకర్యమునకుఇండియన్ బ్యాంక్స్ అసోసియేషన్ [ఐ.బి.ఎ.] తన విచారాన్ని తెలియజేస్తోంది.

ఆల్ ఇండియా కాన్ఫెడరేషన్ ఆఫ్ బ్యాంక్ ఆఫీసర్స్ ఆర్గనైజేషన్లు (AICOBOO), బ్యాంకులఆఫీసర్లను ప్రజలను కూడా తప్పుదోవ పట్టిస్తూ ప్రకటనలు జారీచేస్తున్నది. ద్విపక్షవాదాన్ని త్రోసివుచ్చుదామని, ప్రస్తుతం వ్యవస్థలోని రేషనలైజేషన్ విషయంకు ఆఫీసర్ల వేతనాలు తీవ్రంగా దిగజారిపోగలవనిన్నీ (AICOBOO) ఆరోపిస్తున్నది.

ద్విపక్షవాదము త్రోసివేయబడినదా ?

బ్యాంకింగ్ పరిశ్రమలో పర్యవేక్షణ పిబ్బంది [క్లరికల్ మరియు సబార్డినేట్] యొక్క వేతనపుస్కేళ్లు, అలవెన్సులు, ఇతర సౌకర్యతీరతులు, నిబంధనలు అనేక సంవత్సరాల క్రిందట క్రమబద్ధం చేయబడినవి. 1969లో 14బ్యాంకుల జాతీయకరణ జరిగిన తరువాత బ్యాంకు ఆఫీసరు వుద్యోగుల విషయంలో లూనాలు జరిగియుండలేదు. బ్యాంకింగ్ కమిషన్ యొక్క సిఫార్సుల మనుసరించి ప్రభుత్వము పబ్లిక్‌రంగంలోని అన్ని బ్యాంకులలోనూ వేతనస్కేళ్లు, అలవెన్సులు, ఇంతరఆదాయాలు, తదితర సర్వీసుసౌకర్యతీరతులను సమాన ప్రమాణీకరణము చేయుటకు ప్రొఫెసరు వి. ఆర్. పిళ్లై అధ్యక్షతలో ఒక కమిటీని నియమించింది.

దానివారికి సంబంధించిన అంశాలపై, ఆసక్తి గలిగినవారు అందజేసిన అభిప్రాయాలను, వి. ఐ. సి. ఒ. బి.ఒ.ఒ.త సహా అన్ని సంస్థలన్నిటి మరియు వ్యక్తిగతంగా ఆఫీసర్లు,ఇతరులు అందజేసిన అభిప్రాయాలను కూడా పిళ్లై కమిటీ తనలోతైన పరిశీలన జరిపించింది. వి. ఐ. సి. ఒ.బి. ఒ. ఒ. పిళ్లై కమిటీని కలుసుకోవడం కూడా జరిగినది.

1977 సెప్టెంబరుకు పూర్వము పిళ్లై కమిటీ నివేదిక ఫలితంగా రూపొందిన పథకమును అమలుపర్చు విషయంలో వి. ఐ. సి. బి.ఒ.ఒ తో సంప్రదింపులకు ఐ. బి. ఎ. సంసిద్ధత తెలిపింది. ని సహా సమావేశాలు జరిగాయి. కొన్నిఅభివృద్ధి సలహాలు సాధించడంకూడా జరిగింది. అయితే 1978 ఏప్రిల్ వరకు కూడా వి. ఐ. సి. ఒ. బి. ఒ. ఒ. ద్విపక్ష ఉత్సాహరాహిత్యాన్ని గూర్చి ఎట్టి ఆలోచనచేయలేదు.

మూతీకృతం చేయడంవలన ప్రతిఫలం తగ్గిపోతుందనే వాదనలోగల నిజానిజాలు

— ప్రస్తుతం అతిజూనియర్ ఆఫీసరుకు రు.470.00లతో ప్రారంభిస్తేఇప్పుడ వీరిస్కేలును రు.700 నుండి1800 మించడం జరిగింది. 80%ఆఫీసర్లు ఈవర్గంలోవేవుంటూ, కొత్తస్కేలులో ఫిట్‌మెంటు ద్వారా లాభాలు పొందగలుగుతారు.

— కేంద్ర ప్రభుత్వములో జూనియర్ స్కేలు రు. 700 నుండి రు. 1300ను పై స్కేలుతో అనుకూలంగా సరిపోల్చు. ఇతరులో డాక్టర్లు, ఇంజినీర్లు మొదలైన వారు రాగలరు.

— పబ్లిక్ రంగంలోని సంస్థలలోని ఇటువంటి స్కేళ్లతో గూడా దీన్ని సరిపోల్చవచ్చును.

— మరోవైపు అనగా —స్కేలు VII యొక్క గరిష్ట మొత్తం రు.3500. దేశంలోని అత్యున్నతమైన సివిల్ ఉద్యోగి జీతమంతకు సమానము. ఇతర పబ్లిక్‌రంగంలోని సంస్థలలోని వేతనాలతో యిది సరిపోల్చవచ్చును.

— ప్రస్తుతము వివిధ బ్యాంకులలో ఇదే తరహా పనులు నిర్వహిస్తున్న ఆఫీసరుకు వేర్వేరుగా అలవెన్సులు యివ్వబడుచున్నవి, ప్రమాణీకరణము వలన, కొన్ని సందర్భములలో సరళము చేయబడినవి.

— పాలనసౌకర్యము లేని యితర ఆదాయాలు తగ్గించబడి, వైద్యపదుపాయాలు, శీఘ్రప్రభావిత మొదలైన సౌకర్యాలువృద్ధి చేయబడినవి. ఇవి అన్ని అలవెన్సు, రీఇంబర్స్‌మెంటు పద్ధతిలో, హెచ్చుస్థాయిలో ప్రమాణీకరణ చేయబడి యివ్వబడు అవ్వితేంద్రియములలో కలుపబడినవి.

— సహాయపరిశీలనలో హెచ్చుస్థాయిగుణకము పరిశీలించండి, గ్రాట్యుయిటీ, రిటైర్‌మెంటుపెన్షిన్ మొదలైన వారిని ఆఫీసర్ల శ్రేణి యందు తగినంతగా పెంచవలసిన అవసరత వుంది.

[ఎ] పై సంస్థలన్నింటిలోను ఆఫీసర్లకూ, కూడా విషయంలో రక్షణ వుంటుంది.

[బి] అన్నిసంస్థలలోనూ, ఆఫీసర్లు గ్రేడు మార్పులకు ప్రస్తుత వేతనస్కేలు, అలవెన్సులకు కోరుకొనేందుకు వీలు వుంటుంది.

[సి] కొన్ని బ్యాంకులలో కొత్త పథకములు వి. ఐ. సి. ఒ. బి. ఒ. ఒ. అభ్యర్థనపైనవే అమలుపర్చబడుచున్నది.

ఈ పథకము అమలు చేసిన బ్యాంకుల వేతన శాతంపెరుగుతుంది. ఈ ప్రకటనద్వారా ఆఫీసర్లు ప్రయోజనాలు పెరుగగలవు ప్రజలు అలోచించాలి. సంస్థలనుకు మేనేజింగ్ హెచ్చు ప్రయోజనములుపొందే బ్యాంకు ఆఫీసర్లు బ్యాంకుల సర్వీసు నిబంధనలు కలుగజేసి ప్రజలకు అసౌకర్యము కలిగించుట బ్యాంకుల యాజమాన్యాలు

(జారీ చేసినవారు ఇండియన్ బ్యాంక్స్ అసోసియేషన్)

Published and Delivered for Bhagyanagar Broadcasting Project Private Ltd., by B. Nageswara, Managing Director, Andhra Pradesh Bank, Hyderabad-29. Editor S. Radha-krishna, Phones : 56992, 55567

విజయగాథలు వినిపించే మధుర నామధేయాలు:

మీ సేవా సౌకర్యాల కోసం రాష్ట్రవ్యాప్తంగా వందలాదిమంది శిక్షణ పొందిన సిబ్బంది ఉండడం వల్ల వచ్చింది ఆ పేరు....

ఆంధ్రప్రదేశ్‌లోని ముఖ్యమైన పట్టణాల్లో మా శాఖలు ఉన్నాయి. మీరే కలిసి మెలిసి పని చేయడానికి సిద్ధపడే ఉద్యోగస్థులందరం ఉంది. మీ ఆదాయ, అవసరాలకు అనుగుణంగా ఉండే చిట్‌లను ఎంచుకోవడానికి వారు తోడ్పడుతారు. కనిష్ఠంగా రూ పేజా మీ సంపద పెరగడానికి దోహదం చేస్తారు.

పొదుపు చేసేటు మరిచి, మీతోపాటు కూర్చొని మీ సమస్యా అర్థం చేసుకోవడానికి ప్రయత్నిస్తాం కనుక 'త్రమైకజీవి' అన్న పేరు వచ్చింది. ప్రియతమంగా సభ్యుల జీవితాల్లో పెనవేసుకు పోయింది.

డబ్బుకోసమేనా మీచింత ? మార్గదర్శి ఉన్నది మీచెంత!

మార్గదర్శి

చిట్ ఫండ్ ప్రైవేట్ లిమిటెడ్

మార్గదర్శి హౌస్, అబిడ్స్ సెంటర్, హైదరాబాద్ - 500 001.

బ్రాంచీలు: విశాఖపట్నం: ఫోన్ 2424, రాజమండ్రి: ఫోన్ 6948, తణికెళ: ఫోన్ 4220, విజయవాడ: ఫోన్ 92010, గుంటూరు: ఫోన్ 20055, వరంగల్: ఫోన్ 800, కర్నూలు: ఫోన్ 989, అనిత సెంటర్: ఫోన్ 48225, లక్డీకాపూల్: ఫోన్ 94422, యర్రగడ్డ: ఫోన్ 63961, సికింద్రాబాద్: ఫోన్ 76006, సెంట్రల్ ఆఫీసు: ఫోన్ 67591.

Anon-MCF-4178

గంటల పంచాంగం

1978 జూన్ 23 శుక్రవారం శ్రీ శార్వరి నామ సం. జ్యేష్ఠ బహుళ తదియ ప. 2—41, ఉ. షా. వ. 8—17, వర్జ్యం వ. 11—52 ల 1—18 కు.

1978 జూన్ 24 శనివారం శుద్ధ పంచమి వ. 11—30, శ్రవణం ఉ. 5—48 తెల్లవారు జా. 3—49, వర్జ్యం వ. 9—28 ల 10—56 కు.

శివలెంక శంభుప్రసాద్
సంపాదకుడు
(1938 - 1972)

ఆంధ్రపత్రిక

ఒరుకేయిని యొనరించిన
నరవర యప్రియమునకవనంబుమగు ద
నొరులకు నవి సేయకునికి
పరాయణము పరమ ధర్మపథములెల్లన్.
(మహాభారతము)

శ్రీ కాళయుక్త సం. జ్యేష్ఠ బహుళ తదియ
శుక్రవారం

గ్రామాల అభివృద్ధి

సర్వాధికారసంస్థలుగా గుర్తింపబడుతున్న పెద్దనాణ్యత సంస్థలకి గ్రామ ప్రాంతాలకి మాత్రమే తమ అభివృద్ధికి అనుమతి ఇవ్వాలని కేంద్రప్రభుత్వం అనుకున్నట్టు తెలుస్తోంది. మహానగరాలు ఇప్పటికే ఇరుకుగా ఉండటం వలన వాటిలోగాని, వాటి పరిసరాలలోగాని కర్మాగారాల అభివృద్ధి వద్దని రాదని కేంద్ర ప్రభుత్వం వారు భావిస్తున్నారట. ఇటువంటి విధానం ద్వారా పరిశ్రమలని గ్రామాల దెప్పుకి తరలించవచ్చునని ప్రభుత్వం వారి అభిప్రాయం. కేవలం కొన్ని పెద్ద కర్మాగారాలు చిన్న ఊళ్ళ నడ్డ పెట్టబడటమన ఏమి ప్రయోజనం కలగుతుందని కొందరు తడగవచ్చు. ఇప్పటికే వెనుకబడిన జిల్లాలలో పరిశ్రమలు పెంపకోల్పితే రాయితీలు ఇస్తేనద్దేతి ఉంది. చిన్నగ్రామాల పక్కన పెద్ద కర్మాగారాలు పెడితే వాటిలో కొన్ని ప్రత్యక్షమైన నమస్యలు తలెత్తుతాయనిపిస్తోంది. ఇవి వాతావరణం, సామాజిక వ్యత్యాసాలు మొదలైన నాటికి సంబంధించినవి. ఇవి ఇలా ఉండగా ఫాక్టరీలు నిరుద్యోగ సమస్య అంతగా పరిష్కరించలేవని చెప్పబడుతోంది. సర్వాధికార సంస్థలు కూడా పలెలలో తమ కార్యక్రమాలు మొదలుపెడితే అన్నిరకాల సమస్యలూ ప్రారంభకావచ్చు. ఈ విమర్శకి సమాధానంగా కొత్త విధానాన్ని నమర్థించేవారు అసలు సర్వాధికార సంస్థల వంటివి గ్రామ ప్రాంతాల అభివృద్ధికి తోడ్పడగల పని అనటమేగమనించతగినవిషయం లాంటారు. కేంద్రపరిశ్రమలమంత్రి శ్రీ ఫెర్నాండెజ్ ప్రత్యాహంతో యోచనలు చేస్తున్న జిల్లా పారిశ్రామిక కేంద్రాల పథకాలకి కొత్త ఆలోచన సరళికి సన్నిహితమైన సంబంధం ఉన్నదనుకూడా వీరు అంటున్నారు. బాంకులు, గ్రామాలకి పెద్దగా విస్తరించటానికి తదిన చర్యలు విన్నో కొంతకాలంగా తీసుకోబడుతున్నాయి. ఇవి మరింత అధికం కావాలని ప్రభుత్వంలో పెద్ద పదవులలో ఉండేవారు వీరిలో చాలా మంది అనుకుంటున్నారుట. గ్రామాలలో బాంకులు అప్పులు ఇవ్వగలిగింది కేవలం వ్యవసాయానికేకాక పరిశ్రమలకుకూడా అని వీరి ఊహ. ఇదంతా జరిగితే పరిశ్రమల, బాంకుల నిర్మాణంలోని విడుదు మూడవి మార్పులు విన్నో రావచ్చు.

కార్మికులుగా మారుతున్న బాలురు

ప్రపంచ వ్యాప్తంగా కర్మాగారాలలో అనేకమంది బాలురు కార్మికులుగానే చేస్తున్నారు. స్వాతంత్ర్యానంతరం కూడా మన దేశంలో కొంతమంది బాలురు కార్మికులుగానే జీవిస్తున్నారు. ఇది గర్హించదగినదే. పూర్వం కార్మికులుగా పని చేస్తున్న బాలురను గూర్చి ఆలోచించిన వారు లేరు. ఇంగ్లాండులో మొదటి సారిగా చార్లస్ డికెన్స్ తన రచనలద్వారా కార్మిక బాలుర దుస్థితిని సమర్థ దృష్టికి తీసికొచ్చాడు.

పేదరికం వలన బాలురు అనేకమంది కార్మికులుగా మారుతున్నారు. తల్లిదండ్రులు పని చేసే చోట వారి పిల్లలు కూడా పని చేస్తుంటారు. అలా చేసినందువలన ఆ కుటుంబం యొక్క ఆదాయం కొరిగే మాట నిజమే కాని పిల్లలు కార్మికులుగా మారినందువలన అనేక దుష్ఫలితాలు కలుగుతాయి. చిన్న పిల్లలను కార్మికులుగా నియమించినందు వలన ఫ్యాక్టరీ యజమాని ప్రయోజనం పొందుతాడు. చేసే పని ఒకటే అయినప్పటికీ పిల్లలకు తక్కువ వేతనాలు చెల్లించబడతాయి. చిన్నతనం నుండి వారు పని పాటలలో నిమగ్నమైనందువలన చదువు సంధ్యలు అబ్బవు. ఆరోగ్యం చెడిపోతుంది. వృత్తి రీత్యా అభివృద్ధి చెందలేరు. అవిద్యావంతులవడం చేత వారికి ప్రతిభ కనిపించదు. వారికి తెలివి లేటలు పెరిగి అవకాశాలు తక్కువ. అంతేకాకుండా బాలురు కార్మికులుగా పని చేయడం వలన దేశవాళి స్థాయి తగ్గుతుంది. పెద్దవారిలో నిరుద్యోగం పెరుగగలదు. మన దేశంలో చిన్న పిల్లలను పని పాటల నుండి తొలగించి నట్లయితే 15 మిలియనుల మంది పెద్దలకు ఉద్యోగావకాశాలు కలుగుతాయి. అందువలన నిరుద్యోగ సమస్య కొంత వరకు పరిష్కరించబడుతుంది.

మన దేశంలో మొట్టమొదటిసారిగా బాల కార్మికులకు సంబంధించిన విషయాలను సమగ్రంగా పరిశీలించేందుకు రాయల్ కమిటీ ఏర్పాటయింది. కొన్ని సందర్భాలలో అయిదు సంవత్సరాల వయస్సు కలిగిన పిల్లలు కూడా ఫ్యాక్టరీలలో పని చేస్తున్నారని, వారికి భోజన వసతులు కూడా లేవని, పది నుండి పన్నెండు గంటల వరకు పని చేస్తున్నారని, రోజుకు రెండణాలు (పన్నెండు పైసలు) మాత్రమే సంపాదిస్తున్నారని రాయల్ కమిటీ తన నివేదికలో పేర్కొన్నది. అంచేత పిల్లలకు సంబంధించిన చట్టాన్ని వెంటనే రూపొందించాలని రాయల్ కమిటీ ప్రభుత్వాన్ని కోరింది. ఆ తరువాత పిల్లలకు సంబంధించిన చట్టాలు ప్రవేశపెట్టబడ్డాయి.

ఫ్యాక్టరీల చట్టం 1881 లో ప్రముఖ మంగా బాల కార్మికులకు సంబంధించిన నిబంధనలు పొందుపరచబడ్డాయి. 7 నుండి 12 సంవత్సరాల మధ్య వయస్సుల పిల్లలను ఫ్యాక్టరీలలో కార్మికులుగా నియమించరాదని చట్టంలో పేర్కొనబడింది. పిల్లలు పని చేసే కాలం 9 గంటలుగా నిర్ణయించబడింది. విశ్రాంతి కాలం గంటవరకు వుండాలి. నెలలో వారికి నాలుగు దినాలు సెలవులుగా ప్రకటించాలి. ఆ తరువాత 1891, 1912, 1922, 1934, 1948 ఫ్యాక్టరీల చట్టాలలో బాల కార్మికులకు సంబంధించిన అనేక అంశాలు సవరించబడ్డాయి. 1948 ఫ్యాక్టరీల చట్టం కనీస వయస్సును 14 సంవత్సరాలకు పెంచింది. 1952 గనుల చట్టం గనులలో పని చేసే బాలుర వయస్సు విధిగా 15 సంవత్సరాలు వుండవలెనని నిర్ణయించింది.

అంతే కాకుండా బాల కార్మికుల శ్రేయస్సును కాపాడేందుకు 1933లో చిల్డ్రన్స్ (పెడ్జింగ్ లాబర్ 1938 లో ఎంప్లాయ్‌మెంట్ ఆఫ్ చిల్డ్రన్ యాక్ట్ ప్రవేశపెట్టబడ్డాయి. తల్లిదండ్రులు బాకీ పరిష్కారం క్రింద 15 సంవత్సరాల వయస్సు లోపు పిల్లలను వెట్టి చాకిరికి నియమించరాదని మొదటి చట్టం తీర్పునిచ్చింది. ఈ చట్టాన్ని ఉల్లంఘించినట్లయితే యజమానికి 200 రూపాయలు, తల్లిదండ్రులకు 50 రూపాయల వరకు జరిమానా విధించబడుతుంది. చిన్న చిన్న పరిశ్రమల సంఘటనలో కాని రంగాలు ఫ్యాక్టరీ చట్టం పరిధిలోకి రాని వర్క్ షాపులు—వీటిల్లో పని చేసే బాల కార్మికులపట్లే సూచ్చి పరిరక్షించేందుకు రెండవ చట్టం పని చేస్తుంది.

ప్రస్తుతం దేశంలో వివిధ రంగాలలో పిల్లలు కార్మికులుగా పని చేస్తున్నారు. పొలాలలో, ఫ్యాక్టరీలలో, తోటలలో (ప్లాంటేషన్స్) రెస్టారెంట్లలో, రోడ్లు నిర్మాణాలలో కట్టడాలలో, గృహాలలో బాలురు పేదవాలు తీసికొని పని చేస్తున్నారు. ఇంకా అనేక సందర్భాలలో యిటువంటి కార్మికులను గుర్తించక పోవడం జరుగుతున్నది. సెన్సస్ కాంపిల్ సర్వే ప్రకారం 17 సంవత్సరాలలోపు పిల్లలు 2.7 కోట్ల మంది వివిధ రంగాలలో పని చేస్తున్నారు. అందులో 2.1 కోట్ల మంది గ్రామీణ ప్రాంతాలలో పని చేస్తున్నారు. అందులో లక్షల మంది పట్టణాలలో పని చేస్తున్నారు. 1971 జనాభా లెక్కల ప్రకారం 14 సంవత్సరాలలోపు వయస్సు కలిగిన వారుదేశం మొత్తం జనాభాలో 42 శాతం వున్నట్లు తేలింది. అందులో 10.7 మిలియనుల మంది కార్మికులుగా జీవిస్తున్నారు. అలాగే 10 మిలియనుల మంది తల్లి తండ్రుల వెనవాల మీద పని చేస్తున్నారు. 1975 లో ఢిల్లీలో జరిగిన నేషనల్ సెమినార్ ఆన్ చైల్డ్ లేబర్ ప్రకారం దేశంలో పని చేస్తున్న చిన్న పిల్లల సంఖ్య 12 మిలియనుల వరకు వుండవచ్చునని అంచనా చేయబడింది.

1969 లో నేషనల్ కమిషన్ ఆన్ లేబర్ యిచ్చిన నివేదిక ప్రకారం సంఘటితమైన రంగాలలో బాల కార్మికుల సంఖ్య క్రమేణా తగ్గుతున్నది. దేశంలో నానాటికి పెరిగి పోతున్న విద్య సౌకర్యాలు కారణాలు అవుతాయి, యితర సౌకర్యాలు వలన కూడా బాల కార్మికుల సంఖ్య తగ్గుతున్నదని కమిషన్ అభిప్రాయపడింది. దీనిని బట్టి నగరాలలోను పెద్ద ఫ్యాక్టరీలలో పని చేసే బాల కార్మికుల సంఖ్య బాగా తగ్గిందని గ్రహించవచ్చును. నగరాలలో పరిశ్రమల సంఘటనకు కారణం కాగా కాన వాలమటుకు వేలాది కారణాలు చెప్పుకోవచ్చును. అయితే చిన్న చిన్న పరిశ్రమలలోను అసంఖ్యాక పరిశ్రమలలోను గృహాలలోను, హోటళ్ళలోనూ పిల్లలు పనిచేస్తున్నారు. వీరు అతి తక్కువ వేతనాలు పొందుతున్నారు. వీరికి తగిన సౌకర్యాలు కూడా కల్పించబడడం లేదు. అంచేత యీ రంగాలకు కూడా ప్రత్యేక చట్టాన్ని రూపొందించాలి.

వ్యవసాయ రంగంలోను, యితర అసంఘటిత రంగాలలోను పని చేసే బాలురకు కూడా వర్తించే చట్టాలు లేవు. తోటలలోను, రెస్టారెంట్లలోను కాటన్, జిన్నింగ్ పరిశ్రమలలోను, పెంపకపరిశ్రమలలోను, పెద్దరోడ్ల, రాళ్ళు పనుల గొట్టడం, ఇటుకల తయారీ, చేనేతపనులు మొదలగు కుటీర పరిశ్రమలలోను, రోడ్డు నిర్మాణాలలోను, 15 సంవత్సరాల లోపు వయస్సు కలిగిన వారిని కూడా నియమిస్తున్నారు. ఆ రంగాలలో పని చేసే బాల కార్మికులకు కూడా చట్టపరమైన రక్షణ అవసరం. అంచేత ప్రభుత్వం ఒక సమగ్రమైన చట్టాన్ని ప్రవేశపెట్టాలి.

చిన్న పరిశ్రమలు, కుటీరపరిశ్రమలు, బాల కార్మికులకు సరయిన వేతనాలు సమకూర్చడం లేదు. వీటికి సంబంధించిన మార్పులు ఫ్యాక్టరీ చట్టంలో జరగాలి. రెండవ లేబర్ లేబర్ ఎన్క్వయిరీ కమిటీ అంచనా ప్రకారం 1956—57 లో వ్యవసాయ రంగంలో పనిచేయు మిలియనుల మంది పిల్లలు పని చేస్తున్నారు. 1971 జనాభా లెక్కల ప్రకారం యీ సంఖ్య 5.48 మిలియనులకు పెరిగింది. అందులో 4.47 మిలియనుల మంది గ్రామాలలో నివసిస్తున్నారు. తల్లిదండ్రులు వెంట నీలల పొలాల్లో పని చేసే పిల్లలను తెల్కలోకి తీసికొనలేదు. వారిని కూడా కలిపితే యీ సంఖ్య మరీ ఎక్కువగా వుంటుంది. పిల్లలకు సంబంధించిన ప్రస్తావన ప్రవేశపెట్టినా దానిని వ్యవసాయ రంగంలో అమలు జరుపడం కష్టం. అంచేత గ్రామాలలో ఆర్థిక పరమయిన, సాంఘిక పరమయిన మార్పులు జరిగితే పని చేసే పిల్లలసంఖ్య తగ్గుతుంది. ఈ విషయం పట్ల ప్రభుత్వం తగిన శ్రద్ధ వహించాలి. అవసరమయిన చట్టాలు తీసికొనవలసిన. 14 సంవత్సరాలలోపు వారందరికి ప్రాథమిక విద్య నిర్బంధం చేయబడింది. రెండు పూటల భోజనం పెట్టాలి. బట్టల సమకూర్చాలి. కూలి రేట్లు పెరిగినట్లయితే కుటుంబ ఆదాయం పెరుగుతుంది. కనుక పిల్లలు పొలాల్లో పని చేయవలసిన అవసరముండదు. వారికి సాంఘిక వికాసం కలుగ చేయడానికి కృషి జరగాలి. ప్రజలు కూడా యీ విషయం పట్ల శ్రద్ధ చూపి ప్రభుత్వానికి తోడ్పడితే అనేక కోట్ల మంది బాలుర భవిష్యత్తును చక్కని దిద్దవచ్చును.

—అన్నపరెడ్డి కృష్ణారెడ్డి.

మనసినిమాలు

పలెటూరి అడపిల్లలు ఇలా ఉంటారా

(రు. 10 బహుమతి పొందిన రచన)

మన సినిమాలలో పల్లెటూరి దృశ్యాలను చూపించునపుడు, అడపిల్లలు, మోకాళ్ళపైకి లంగాలు కట్టి, చెరుకుగడ చేత తీగ ముక్కలో నమిలుచూ, పూరంలో తిరుగుచున్నట్లు చిత్రీకరించుచున్నారు. నిజంగా అడపిల్లలు అట్లా తిరుగుచున్నారా?

వై. కోటేశ్వరరావు, ఇ. నెం. 2—16 పి. టి. క్వార్టర్స్, చిక్కడపల్లి, హైదరాబాదు—20.

దినఫలం

23-6-78 శుక్రవారం

ఈ నం 1900 అషాఢ మాసం 2

మేషం:— అధికారుల వలన ఇబ్బందులేర్పడు వ్యవహారాలు బాగుంటాయి. ఉద్యోగంలో గౌరవం లభిస్తుంది.

వృషభం:— మీ కార్యక్రమాలన్నీ అనుకూలమైన మార్పులు ఏర్పడుతాయి. మిత్రులకు సహాయం చేస్తారు.

మిథునం:— ఉద్యోగంలో కార్యభారం పెరుగుతుంది. ఆరోగ్యం బాగుండదు. అలజడి కలుగుతుంది.

కర్కాటకం:— రావలసిన డబ్బు సమయానికి అందుతుంది. కుటుంబ వ్యవహారాలు బాగుంటాయి.

సింహం:— వ్యాపారంలో పోటీవారి పోటీ పెరుగుతుంది. ఎవరితోను వాద ప్రతివాదాలు తగవు.

కన్య:— వ్యాపారంలో నూతనవ్యవహారాలు లభిస్తాయి. పోటీ కాలక్షేపాల్లో పాల్గొంటారు.

తుల — మీ మంచి తనమే మీకు యిబ్బందిని కలిగిస్తుంది. ఉద్యోగంలో గౌరవం బాగుంటుంది.

వృశ్చికం: — మీ కార్యక్రమాలు మరుకుగా సాగుతాయి. మిత్రులకు సహాయం చేస్తారు.

ధనస్సు:— వృత్తిలో ముఖ్యమైన వ్యక్తులను కల్పుకోగలరు. కుటుంబ సంతోషం లభిస్తుంది.

మకరం — అన్ని వ్యవహారాలు అనుకూలంగా ఉంటాయి. ఉద్యోగంలో గౌరవం లభిస్తుంది.

కుంభం:— శ్రమ కలుగుతుంది. ఆరోగ్యం బాగుండదు. వ్యతిరేకమైన వార్తలను వింటారు.

మీనం— సామాజిక వ్యవహారాలు బాగుంటాయి. సంతానానికి సంతోషం లభిస్తాయి.

—మహేష్.

పంచాయతీరాజ్ టీచర్ల బదిలీల నిలుపుదలకు విజ్ఞప్తి

హైదరాబాదు, జూన్ 22: జిల్లా పరిషత్తులు, మండలాలు ఉపాధ్యాయులను ఏటా బదిలీ చేయకుండానివారించాలని తాసిల్దారు సంఘం సభ్యుడు శ్రీ సి. బుజంగరావు, సికాబాదు జిల్లా ఉపాధ్యాయ నాయకుడు శ్రీ నరసింహయ్య పంచాయతీరాజ్ మంత్రి శ్రీ యం. చెంగారెడ్డిని కలిసి విజ్ఞప్తి చేశారు.

ఏటా బదిలీల వల్ల ఉపాధ్యాయులు పడే సమస్యలను మంత్రి గుర్తించినట్లు తెలిసిందని, ఇదివరలో వీటిని అరికట్టేందుకు ప్రభుత్వం చేసిన ఉత్తరువు ఎందుకో పరిమితమైనందున, మళ్ళీ ఇప్పుడు మామూలు ఉత్తరువు ఉపాధ్యాయులను బదిలీ చేసే అలోచనలు జరుగుతున్నాయని వారు మంత్రికి తెలియజేశారు.

మంత్రి సానుకూలంగా వారు చెప్పిందంతా విని ఈ విషయమై త్వరలోనే ఉత్తరువు జారీ చేయించ గలమని హామీ ఇచ్చారు.

కలిగా పిల్లలను ఏ విధముగా విద్య నేర్పవలెనో తెలియును.

ప్రభుత్వం ఈ విషయాన్ని దృష్టిలో ఆలోచించి సర్దిసుగలవారిని ప్రమోషనులు ఇస్తుంటే టీచర్ లయినందుగ్గా పెంచి దృష్టవారిని, వార్డెన్లు, పేర్లుగల్గా నియమించినట్లయితే, విద్యార్థులకు విద్యయందు ఆసక్తి, అభిరుచి నిర్పడి సాంఘిక సంక్షేమ శాఖ యొక్క ఆశయము సఫలీకృతము చేసినవారగుదురు.

సదుమల్ల భాస్కరరావు, అమీనాపేట, విజయవాడ.(వి.గ.).

పత్రికా వార్తలు

దేవరకొండ లయన్స్ క్లబ్ కార్యవరం

దేవరకొండ లయన్స్ క్లబ్ కార్యవర్గ సభ్యులుగా క్రింది వారు ఎన్నికయ్యారు.

అధ్యక్షుడు శ్రీ రాయపుట్టి రెడ్డి, కార్యదర్శి శ్రీ పి. చంద్రమౌళి, కోశాధికారి— శ్రీ వి. యాదగిరి. ప్రముఖులు డా. సి. నారాయణ రెడ్డికి అంధ్రప్రదేశ్ విద్యుత్ మండలి కళాప్రపూర్ణ బిరుదు ఇచ్చిన సందర్భంగా పిలి గిలయన్స్ అసోసియేషన్ మెడికల్ శాఖ ప్రధాన కార్యదర్శి శ్రీ సత్యనారాయణ సాక్షిగా వ్యక్తం చేశారు.

జమ్మలమడుగులో పేపర్ జ్ఞాన సభలు

ఇటీవల జమ్మలమడుగు పట్టణంలో శ్రీ వేదాంత సుబ్బారెడ్డి గృహంలో శ్రీ బాపిళం సుబ్బారాయుడు శ్రేష్ఠి అధ్యక్షతన ఉద్యోగ్యాన సభలు పూజలు జరిగాయి. స్థానిక పోలీసు అధికారి శ్రీ నాగప్ప, బాలాజీ సర్జికల్ హాస్పిటల్ డాక్టర్లు శ్రీయుతులు ఎం. ఎల్. నరసింహారెడ్డి, ఈశ్వరయ్య ప్రభృతులు పుష్పాలంకరణ చేశారు. అనంతరం శ్రీ సుబ్బారెడ్డి పేదలకు వస్త్రదానం చేశారు. ఉద్యోగ ఉపాధులదారు శ్రీ సుబ్బరాయుడు కూడా ఈ కార్యక్రమంలో పాల్గొన్నారు.

అనంతపురంలో రేణుకా ఇండస్ట్రీస్

అనంతపురం జిల్లాకలెక్టరు శ్రీ టి. నారాయణ రెడ్డి యిటీల రేణుకా ఇండస్ట్రీస్ కు ప్రారంభోత్సవం చేశారు. దీనివలన బడుగురు విద్యావంతులకు ఉపాధి లభిస్తుంది. ఈ పరిశ్రమలో ఈ యూనిట్ 6000 టీటర్లు డిస్టిల్డ్ వాటరు, 6000 టీటర్లు బ్యాటరీ చార్జింగ్ సొల్యూషన్ తయారయి 19500 లీటర్లు పరిమాణ మవుతుంది. కాబట్టి యిట్టి డిస్టిల్డ్ వాటరు బ్యాటరీ చార్జింగ్ ఉపయోగపడుతుంది. ఈ పథకమునకు కావలసిన 20000 రూపాయల్ని కెనరా బ్యాంకు వారు 15000 యిచ్చారు.

యిలాంటి పరిశ్రమ ఈజిల్లాలో యిదే మొదటిది. ఈ పరిశ్రమను ఆటోమొబయిల్ మరియు బ్యాటరీ చార్జింగుయూనిట్లు ఉపయోగించుకోగలరు.

ఫ్యాక్టరీ ప్రోప్రయిటరు యం. యస్. విల్సన్ బాబు స్వగతము చెప్పి పరిశ్రమ విషయాలను వెల్లడించారు.

కేరళ స్వామి రాక

శ్రీ శివానంద భారతి స్వామిజీవారు (కేరళ) శ్రీ శైలం నుండి నంద్యాల మీదుగా అనంతపురం వచ్చిన సందర్భంగా నంద్యాల బ్రాహ్మణ మండలి తరుపున శ్రీ గిపాలరావు యింకా పుర ప్రముఖులు అల్. విటలాచార్యులు, యం. వి. కృష్ణమూర్తి, అల్. ప్రసన్నమూర్తి స్వామివారికి పూర్ణకుంభ వేద మంత్రములచే స్వాగత మిచ్చారు. స్వామివారు లలిత కళాపీఠ్ యందు ధర్మమును గురించి ఉపన్యసించారు. శ్రీ కోట కృష్ణమాచార్యులు స్వాగతం పలికారు. పిదప స్వామివారు శ్రీ కాళీ విశ్వేశ్వరాలయమును, శ్రీ సత్యనారాయణ స్వామి దేవాలయమును దర్శనము జీవితమును గురించి ఉపన్యసించి, బెంగుళూరుకి వెళ్లారు.

ఇల్లెందు హైస్కూలులో నూరుశాతం ఉత్తీర్ణత

ఖమ్మంజిల్లా ఇల్లెందులోని సింగరేణి కాలరీస్ కంపెనీ వారికి చెందిన ఉన్నత పాఠశాలలో యీ సంవత్సరం 10 వ తరగతి ప్రారంభించి 12 మంది విద్యార్థులను పరీక్షకు పంపగా అందు 9 మంది మొదటి తరగతిలోను 3 గురు రెండవ తరగతిలోను ఉత్తీర్ణులయ్యారు. ఈ ఉన్నత పాఠశాలలో 10 వ తరగతి విద్యార్థుల ఉత్తీర్ణత శాతం జిల్లాలోని ప్రభుత్వపాఠశాలలో వున్నట్లును, యీ పాఠశాలను ప్రభుత్వ రేడియో పాఠశాల స్థాయిలోకి రేపుకు పెంచుటచేతనున్ను కాలరీస్ కంపెనీ మెడికల్ ఆఫీసరు శ్రీ విఠల్ రావుగారు తెలియజేశారు.

ఇల్లెందు అర్బన్ బాంకు నూతన కార్యవర్గం

ఖమ్మంజిల్లా ఇల్లెందు నగర అర్బన్ బాంకు పాలక వర్గానికి కన్వీనర్ నగర రిజిస్ట్రారు శ్రీ మహమ్మద్ ఫకీరుద్దీన్ అధ్యక్షులుగా ఎన్నికలు జరిగి యీ క్రింది కార్యవర్గం ఏకగ్రీవముగా ఎన్నికయ్యారు. అధ్యక్షులు శ్రీ బందారు సోమయ్య, ఉపాధ్యక్షులు శ్రీ గంజి వెంకటరాజం, డైరెక్టర్లుగా శ్రీయుతులు గౌడ లక్ష్మీనారాయణ, పిల్లి వెంకటేశ్వర్లు, నన్నె రామనారాయణ, పల్లా రాజనర్సు, కొత్త కనకయ్య, శ్రీ యర్రగాడి రాములుగారి ఎంపిక సమర్థవంతంగా కార్యక్రమం ముగిసినది.

తిమ్మరాపురేటలో గిరిజన బాలుర వసతిగృహం ప్రారంభం

ఖమ్మంజిల్లా ఇల్లెందు తాలూకా తిమ్మరాపురేటు గ్రామంలో పల్లెల పిల్లలకు అనుకూలంగా గిరిజన విద్యాభివృద్ధిశాఖ వారు 60 మంది గిరిజన బాలురకు వసతి సౌకర్యమును స్థానికులకు మంజూరు ఇచ్చి వెంటనే ప్రారంభించుటకు అన్ని ఏర్పాటులను చేసినట్లుగా జిల్లా గిరిజన అభివృద్ధి అధికారి శ్రీ డి. కృష్ణమూర్తిగారు తెలియజేశారు.

గద్వాలలో సహకార సంఘం ఏర్పాటు

గద్వాల, జూన్ 22

జిల్లా గద్వాలలో ఎంపిక్కారువారి ఆధ్వర్యంలో సహకార సంఘముల అధికారక ప్రతినిధులు అర్థికాభివృద్ధికి తోడ్పడుటకుగాను 'శ్రీ పిడివాల స్వామి సహకార సంఘము'ను ఇటీవల ప్రారంభించారు.

రాష్ట్ర సంఘ వాయకుడు శ్రీ ఎం. సింగమూర్తి ఈ సహకార సంఘం నిర్మాణ వ్యవస్థను గూర్చి వివరించారు. 88 మంది సభ్యులతో కూడిన ఈ సంఘమునకు తాత్కాలిక పాలకవర్గంగా ఈ క్రిందివారి నియమించుకున్నారు.

చీఫ్ ప్రమోటర్—శ్రీ సి. దడెన్న, ప్రమోటర్లు సర్వశ్రీ కె. సి. వెంకట్రావులు కర్నూలు సర్వప్ప, సేగుంట జమ్మన్న, చిన్న వెంకట్రాములు.

నిజామాబాదులో అ. బా. జేసీస్ సమావేశం

ఇక్కడ పద్మనగర్ 9 వ తేదీన అఖిల భారత జూనియర్ బిజినెస్ సమావేశాలు జరుగుతాయని ప్రెస్టిజ్ (శ్రీ ఎల్. అల్లారెడ్డి తెలియజేయగలరు తెలిపారు.

ఈ సమావేశాలకి దేశమంతటినుండి దాదాపు 400 మంది ప్రతినిధులు పాల్గొనవలసి వుంటుంది.

ఆర్మూరు తాలూకా సర్పంచుల సమావేశం

ఇటీవల ఆర్మూరు తాలూకా స్థాయి సమావేశం శాసన సభ్యుడు శ్రీ ఎన్. సంజీవరెడ్డి అధ్యక్షతన భీంగల్లులో జరిగింది.

శ్రీ సంజీవరెడ్డి తమ ప్రసంగంలో గ్రామాభివృద్ధి కార్యక్రమాలు అధికారులవారు కలసి కట్టుగా పనిచేయాలని సూచించారు. అయనకు జరిగిన సమస్యలకు ఉచితరీతిని సమాధానం చెప్పారు.

మహబూబ్ నగర్ జిల్లాలో పాఠ్యపుస్తకాల పంపిణీ

మహబూబ్‌నగర్ జిల్లాలో పాఠశాలలో నివసించు విద్యార్థులసంఖ్య మొత్తము 4[illegible] వీరిలో 3908 షెడ్యూలు కులాలకు చెందినవారు. 1355 వెనకబడ్డ తరగతులకు చెందినవారు. వీరందరు సాంఘిక సంక్షేమ నిరక్షరాస్యులనీ, వీరందరికీ పాఠ్య పుస్తకములు, వేటు పుస్తకాలు ఉచితంగా చేయబడునని జిల్లా ప్రొగ్రెస్ శాఖ అధికారి శ్రీకృష్ణమూర్తి ఇటీవల బాలాపూర్ హైస్కూలు లకు పాఠ్య పుస్తకాల పంపిణీ మొత్తం విద్యార్థులకు పాఠ్య పుస్తకాలు, నోటు పుస్తకాలు, సూచన దీపికలు లక్షిపం సరఫరా చేయబడుతున్నట్లు తెలిపారు.

కూడేరు పాఠశాలలో 91 శాతం ఉత్తీర్ణత

కూడేరులో ఇటీవల జరిగిన పదవ పరీక్షలలో జిల్లా పరిషత్ పాఠశాలలో 91 శాతం విద్యార్థులు ఉత్తీర్ణులైనారు. గత సంవత్సరం 65 శాతం విద్యార్థులు కాగా ఈ సంవత్సరము 26 శాతం పెరిగింది. పాఠశాల కమిటి అధ్యక్షులు గ్రామ సర్పంచ్ శ్రీ బి. వేణుగోపాల్, గ్రామవాసులు శ్రీ పి. జయరామిరెడ్డి, యువజన సంఘ అధ్యక్షులు శ్రీ బి. నారాయణ ప్రభృతులు ఉపాధ్యాయ, ఉపాధ్యాయ బృందం చేసిన కృషిని అభినందించారు.

దేవరకొండలో ఆర్. టి. శిక్షణ తరగతులు

అల్. టి. సి. సిబ్బంది —ప్రయోగాలు మధ్య సమన్వయం పెంపొందించటానికి స్థానిక జూనియర్ కళాశాలలో శిక్షణ తరగతులు నిర్వహించారు. ఈ కార్యక్రమాన్ని శ్రీ ఎం. కొండలరావు ప్రారంభించారు. డిపో మేనేజరు శ్రీ రమణయ్య అల్. టి. సి. ఎజెండా గురించి వివరాలను వివరించారు. అంతరాష్ట్రీయ కార్మికులు, డ్రయివర్లు, ప్రయాణికుల పట్ల గౌరవ మర్యాదలతో ప్రవర్తించి, సమన్వయాన్ని మరింత పెంచవలసి ఉద్యోగులు ప్రవర్తించారు.

లేఖలు

పొగాకు విత్తనాలు

అర్యా, ప్రకాశంజిల్లాలో దాదాపుగా 10 లక్షలు రూపాయలు విలువచేసే హెచ్. డి. బర్లీ, నాటు పొగాకు విత్తనాలున్నాయి. దీనిని కొనే వారుగాని లేక రైతులు నాకు ఇబ్బందులు పడుచున్నారు. రైతులకు బాంకులు యిచ్చిన డి.ఎల్.టి.డి. కంపెనీ, నేషనల్ కంపెనీవారు 10 శాతం కొన్నట్లు నడుపుకుని మిగిలిన భాగమును ఎదలి వేశారు. ప్రయోగాలు కంపెనీవారు చాలా తక్కువ ధరలకు అడుగుచున్నారు. రైతులు వ్యవసాయఖర్చులుకూడారాక బాధ పడుచున్నారు. వివరించగా పై నుండి ఆర్డర్సు లేవని చెప్పుచున్నారు. ఈ పరిస్థితులలకి ప్రభుత్వం జోక్యం కలిగించుకొని రైతుల వద్ద నున్నట్టి పొగాకు విత్తనాలను కంపెనీ ద్వారా గాని, లేదా కార్పొరేషన్ ద్వారా గాని కొనిపించి, రైతులను నాడుకొనవలెను. లేనిచో రైతులు తీర్చవలసిన బాకీలు, భూమి యిచ్చి తమ పొగాకు స్టాక్ వివరాలు అన్నియు చక్కగా వివరించి ఉన్నారు

ఈ కంటిజెన్సీ ఉద్యోగులు, 9, 10వ తరగతి, ఇంటర్ చదివినవారిని కొత్తగా తెరవే పనుల గృహాల్లో, వార్డెన్, మేట్రన్లుగా నియమిస్తే బాగుంటుంది. వారి అభివృద్ధికి పరిశీలించుకోవలసి వున్నాను. ఎందువేతనంలో సర్వసాధారణంగా 1 నుండి 10వ తరగతి వరకు విద్యార్థులు హాస్టల్సుగల్గి ఉండుట గమనార్హం. అన్ని పాఠశాల విద్యార్థులు తమ హాస్టల్సుకు అధికారులని నియమించ లేకపోతోను చూచుట సమంజసం. నేటి నిత్యావసరాలకి పై అధికారి వారు విద్యార్థులు కలిగి ఉండుట, తల్లిదండ్రులుగా అందరికి అప్పగించి ఉండటే వారిని వార్డెన్లు, మేట్రన్లుగా నియమించుటయు ఎంతయినా సమంజసం ఉంటుంది.

విద్యకు ఒక పనిగ ఉన్నట్టి స్థితిలో నున్నట్లు చెప్పుకొని కోర్కెలను విడచి ఉండుడు. ప్రస్తుతం ఇన్ సర్వీసులో ఉండి ఇంటర్ గ్రాడ్యుయేట్సు పంపికై, సంక్షేమ శాఖవారే టీచర్ ట్రెయినింగ్ నకు పంపించుట వల్లవారు సైన్సుల కలిగా పిల్లలను ఏ విధముగా విద్య నేర్పవలెనో తెలియును.

ప్రభుత్వం ఈ విషయాన్ని దృష్టిలో ఆలోచించి సర్దిసుగలవారిని ప్రమోషనులు ఇస్తుంటే టీచర్ ట్రెయినింగ్ పొంది ఉన్నవారిని, వార్డెన్లు, మేట్రన్లుగా నియమించినట్లయితే, విద్యార్థులకు విద్యయందు ఆసక్తి, అభిరుచి నిర్పడి సాంఘిక సంక్షేమ శాఖ యొక్క ఆశయము సఫలీకృతము చేసినవారగుదురు.

సదుమల్ల భాస్కరరావు, అమీనాపేట, విజయవాడ.(వి.గ.).

యువతి తమ పిస్తాక్ స్థితిలో

భర్

వక్కలు ఆరోగ్యకరమే

న్యూఢిల్లీ, జూన్ 22

తరచు వక్కలు నములుతూంటే దంతములు దెబ్బతింటాయని అంటూ వుంటారు. కాని ఆ వక్కలు శక్తి నిస్తున్నాయని ఇటీవల [illegible] పరిశోధనల ద్వారా ఇప్పుడు తెలిసివచ్చింది.

వాటిలో మిటమిన్ శక్తి వున్నది. క్రిములను తొలగిస్తాయి. నంద్లి పెరిగా ఉపయోగపడుతాయి. వాటి లెవ్ రజనూరీలో వాడకోటలుగా పని చేస్తుంది.

తమలపాకులలో టానిన్, ప్రోటీన్, అల్కలాయిడ్, కార్బో హైడ్రేట్, ప్రోటీన్ ఫైబర్ వున్నాయి తమలపాకులు వీటి కొన్ని పరిణామాలలో, మందులలోనూ కలపడానికి పనికొస్తుంది.

కేంద్ర వక్కల మార్కెటింగు, ప్రాసెసింగు సహకార సంఘం (సంక్షిప్తం) పని చెన్నై పరిశోధనాగారంలో రు. 10 లక్షల ఖర్చుతో వక్కల పరిశీలనలు జరిపించింది.

ఆంధ్రదేశం వక్కలు ఉత్పత్తి కొన్ని రకాలలో అగ్రస్థానం వహిస్తున్నది. దాదాపు 180 వేల టన్నులు ఉత్పత్తి చేస్తున్నది. కొన్ని రాష్ట్రాలలోనే వక్క ఉత్పత్తి జరుగుతున్నా ప్రజలందరూ ఇవి వాడకంలో వున్నాయి. లక్షల తరుణుల ప్రజలు వాడకం చేస్తారు. ముఖ్యంగా తమలపాకులో కలిపి సేవిస్తారు.

ఈ వక్కలు అతిమాత్ర వ్యాధిని నిరోధిస్తాయి. సూక్ష్మ జీవులను సంహరిస్తాయి. పుష్కలంగా ఇండియన్ డ్రగ్ రీసెర్చ్ లేబొరేటరీలో ఈ పరిశోధన సాగింది. హైదరాబాదు, లక్నంపురంలోని పరిశోధనాకేంద్రాలలో కూడా ఈ వక్కలలో పరిశోధనలు జరిపారు. వీటి కొన్ని పరిణామాలు, మందులలోనూ కలపడానికి పనికొస్తుంది.

కేంద్ర వక్కల మార్కెటింగు, ప్రాసెసింగు సహకార సంఘం (సంక్షిప్తం) పని చెన్నై పరిశోధనాగారంలో రు. 10 లక్షల ఖర్చుతో వక్కల పరిశీలనలు జరిపించింది.

ఆంధ్రదేశం వక్కలు ఉత్పత్తి కొన్ని రకాలలో అగ్రస్థానం వహిస్తున్నది. దాదాపు 180 వేల టన్నులు ఉత్పత్తి చేస్తున్నది. కొన్ని రాష్ట్రాలలోనే వక్క ఉత్పత్తి జరుగుతున్నా ప్రజలందరూ ఇవి వాడకంలో వున్నాయి. లక్షల తరుణుల ప్రజలు వాడకం చేస్తారు. ముఖ్యంగా తమలపాకులో కలిపి సేవిస్తారు.

ఈ వక్కలు అతిమాత్ర వ్యాధిని నిరోధిస్తాయి. సూక్ష్మ జీవులను సంహరిస్తాయి. పుష్కలంగా ఇండియన్ డ్రగ్ రీసెర్చ్ లేబొరేటరీలో ఈ పరిశోధన సాగింది. హైదరాబాదు, లక్నంపురంలోని పరిశోధనాకేంద్రాలలో కూడా ఈ వక్కలలో పరిశోధనలు జరిపారు. వీటి కొన్ని పరిణామాలు, మందులలోనూ కలపడానికి పనికొస్తుంది.

కొనిదేడు అడవిలో బందిపోటు పటిష్ఠత

వంద్యాల, జూన్ 22

సిమెంటు నగరానికి సమీపాన చెంచు బందిపోటు దొంగలు రు 30వ తేదీన బల్లాలతో భటులపెట్టి 6 లారీలను లూటీ చేశారు లారీలో ఉన్నవారిని గాయపరచి, బంగారపు ఉంగరాలు, చేగడియారాలు, లాళ్ళం, బట్టలు మొత్తం రు 4649 విలువచేసే వారిని దోచుకున్నారు

అయితే ఈనెల 20వ తేదీన పెన్నాంకు చెందిన పోలీసు ఇన్‌స్పెక్టరు శ్రీ ఎన్. పి పాల్ సింగ్, సబ్‌ఇన్‌స్పెక్టర్ శ్రీయుతులు అల్లాబక్షి, భాజరేడ్డి, యిరిగి సిబ్బందితో కలసి దాడిచేసి ప్రమాదకరమైన బందిపోటు దొంగలు చెంచు చిన్న పామయ్యంతు, చెంచు పోమన్న, తెంజు పయతోడు, చెంచు కొమ్మ రాముడు, చెంచు పామయ్యంతు, చెంచు యూంటి, చెంచు తిరుపాలుగాడు, చెంచు మూగాడులను అరెస్టు చేశారు పట్టుబడిన చెంచు అందరూ పీడ్యాకికి 12. కి. మీ. దూరాన గల కొనిదేడు అడవిలో మకిస్తున్నారు.

రు 2740 విలువచేసే బంగారు ఉంగరాలు, గడియారాలు, వస్త్రాలను నారి మంచి పోలీసులు సాధించి చేసుకున్నారు జరిగి 4వ తేదీరకు వారిని వంద్యాల జ్యుడిషియల్ కస్టడీలోకి పంపేశారు. దర్యాప్తు సాగిస్తున్నారు. (స్వ. వి.)

ఆంధ్ర విశ్వవిద్యాలయంలో బాంకింగ్ డెవలప్‌మెంటు పీఠం ఏర్పాటు

హైదరాబాదు, జూన్ 22:

ఆంధ్ర విశ్వవిద్యాలయంలో డెవలప్‌మెంటు బాంకింగ్ పరిశోధనాభివృద్ధికి ప్రత్యేక విద్యాపీఠం ఏర్పాటు చేయబోతున్నారు. స్టేట్ బాంక్ ఆఫ్ ఇండియా వారి పీఠం క్రింద రు. 5 లక్షలతో దీనిని ఏర్పాటు చేస్తారు.

నూరుబాబ్విద్దిరంగంలో అతి సమీపిత మైన కార్యకలాపాలలో పరిశోధన, అభివృద్ధికి సంబంధించిన కొత్త ఆలోచనలను ద్వారా సమాజంలో జీవన ప్రమాణాన్ని పెంచేందుకు గాను 1977లో స్టేట్ బాంకు రు. 1 కోటితో నిధి ఏర్పాటు చేసిందని అఖిల భారత స్టేట్ బాంక్ అధికారుల సమాఖ్య అధ్యక్షుడు శ్రీ సి. కోటయ్య తెలియచేశారు.

విద్య, సాంకేతిక సంస్థలు, వ్యక్తులు వ్యవసాయం తత్సంబంధ కార్యకలాపాలలోను, చిన్నతరహా, కుటీర పరిశ్రమలలోను ఉత్పత్తి పెంచి గ్రామీణుల జీవన ప్రమాణాల నిధి వృద్ధి పరిచేందుకు ఈ నిధి ఉపయోగించబడుతుందని చెప్పారు. దేశంలో 100 విశ్వవిద్యాలయాలకు తలారు. 5 లక్షలు సహాయం మంజూరుచేసి ఈ పథకం అని చేపట్టేట్టు చూడాలసిందిగా తాము యూజీసీవారిని కోరుతున్నా మన్నారు.

[illegible] పాలు [illegible] కానికి 6 నెలలు జైలు

ద్రోణాచలం, జూన్ 22 కల్తీ పాలు అమ్మినందుకు [illegible] నారాయణకు డోన్ మునసబు [illegible] రెండు 6 నెలల కఠిన శిక్ష, రు. [illegible] వేయ లేదా ఏడి చారు. పంచాయతీ ఫుడ్ ఇన్‌స్పెక్టర్ శ్రీ టి. పోలిచెట్టి యూ కేసు పెట్టారు.

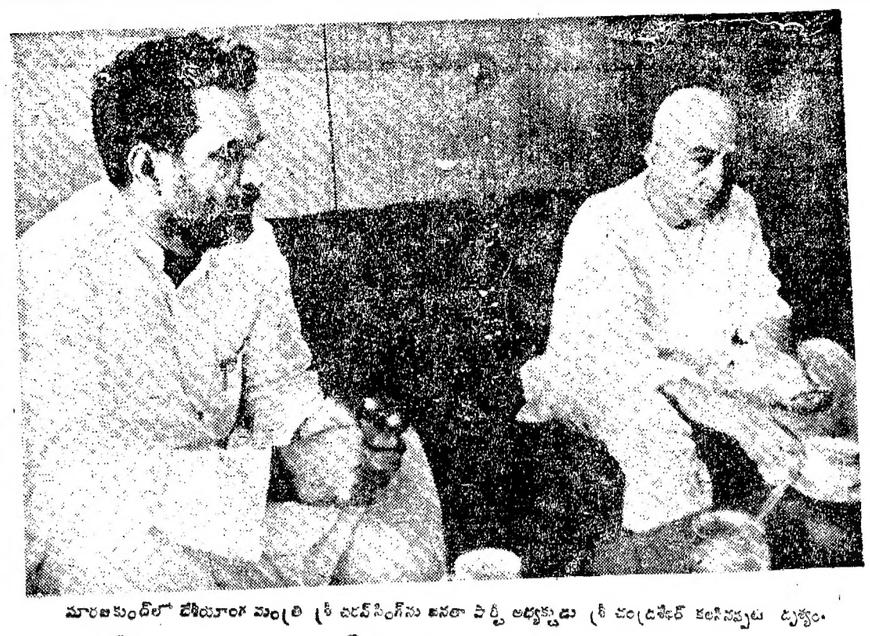

మారజకుండ్‌లో బోయింగ్ మంత్రి శ్రీ బిజూ పట్నాయక్‌ను జనతా పార్టీ అధ్యక్షుడు శ్రీ చంద్రశేఖర్ కలసినప్పుడు దృశ్యం.

బోర్డు సమావేశానికి ముందు పరిస్థితి

న్యూఢిల్లీ, జూన్ 22

క్రమ శిక్షణకై నిర్ణయానికి జనతా పార్టీ పార్లమెంటరీ బోర్డు సమావేశ మవ్వడానికి కొద్ది గంటలు ముందుగా పార్టీ అధ్యక్షుడు జనతా అగ్రనాయకుల మధ్యపాడ విడిగా మరోవిడత చర్చలు సాగాయి.

ఆరోగ్యమంత్రి శ్రీ రాజనారాయణ్ పార్టీ అగ్రనాయకులకు బహిరంగ ప్రకటనల నివారణకై కృషిచేయవలసిన నంసిద్ధత తెలిపినట్లు మధ్యవర్తులు సూచనప్రాయంగా వార్తలందాయి. శ్రీ రాజనారాయణ్ ప్రధానమంత్రి శ్రీ మొరార్జీదేశాయిని కలుసుకొని సమాచారాలు.

తగినంత పరిష్కారానికి గత మూడు రోజులుగా కృషిచేస్తున్న ఉక్కు గనులమంత్రి శ్రీ బిజూ పట్నాయక్ పార్టీ అధ్యక్షులు శ్రీ చంద్ర శేఖర్‌ను కలుసుకొని రెండు గంటల సేపు సమాలోచనలు జరిపారు. చర్చలలో శ్రీ రవిరాయ్, శ్రీ ఎస్. ఎస్. మిశ్రాకూడా పాల్గొన్నారు. ఉభయులు అధికార పార్టీ కార్యదర్శులలో ఒకరయిన శ్రీ నానాజీని, శ్రీ ఎస్. ఎస్. భండారీని కలుసుకున్నారు. ఆలస్యం అన్నారు.

పార్టీ అగ్రనాయకులు కొందరు పార్టీలో క్రమ శిక్షణ నెలకొనేలా చూడడానికి దిక్కు బూనారు. పార్టీ ప్రతిష్ఠ దెబ్బ తినరాదని వాలి పట్టుదల. కనుక శ్రీ రాజనారాయణ ఇప్పటిదాకా కృషిచేసినట్లే ఇక ఇంతటితో ఈ వ్యవహారం ముగిసినట్లు పార్లమెంటరీ బోర్డు భావిస్తుందా లేదా అనే విషయం ఇంకా స్పష్టం కాలేదు.

కేంద్ర ఉక్కుశాఖామంత్రి శ్రీ బిజూ పట్నాయక్; శ్రీ యస్. యస్. మిశ్రా, శ్రీ రవిరాయ్ నేటి ఉదయం జనతాపార్టీ అధ్యక్షుడు శ్రీ చంద్రశేఖర్‌ను కలుసుకున్నారు. పార్టీలో సంక్షుభం పరిష్కారానికి సూచనల గురించి వారు చర్చించినట్లు తెలుస్తున్నది.

ఇది ఇలా వుండగా, ఆరోగ్యమంత్రి శ్రీ రాజనారాయణ్, హర్యానా ముఖ్యమంత్రి శ్రీ దేవీలాల్, అధికారులు నిరసనగా పార్టీ క్రమశిక్షణను ఉల్లంఘిస్తున్నందుకు వారిపై కటిన చర్య తీసుకోనాలని హర్యానా రాష్ట్ర ప్రధాన కార్యదర్శి శ్రీ భజన్‌లాల్ చండీఘర్‌లో ఒక పత్రికా గోష్ఠిలో చెప్పారు. శ్రీ భజన్‌లాల్ హర్యానా తిరుగుబాటుదారుల వాయకుడు.

శ్రీ రాజనారాయణ్ ప్రకటనలవల్ల శ్రీ జగన్‌సింగ్ ప్రత్యేక కూడా దెబ్బతింటున్నదని, ఇలాంటి వ్యక్తులపై క్రమ శిక్షణ చర్యలు అయిన కూడా అంగీకరించాలని శ్రీ భజన్‌లాల్ కోరారు.

సిమ్లాలో జనతా రాష్ట్ర ముఖ్యమంత్రుల సమావేశాల గురించి ప్రస్తావిస్తూ, పార్టీలో దుర్లక్షణాలను సమర్థించే పొక్కు లేకుండా చేయడం పార్లమెంటరీ ప్రజాస్వామ్యానికి అవసరమని, కేంద్ర ఉక్కుశాఖను నిర్వహించడం ద్వారా తనకు ఎంతో నేర్చుకోవలసిన పాఠాలు నేర్చుకున్నానని అయిన ముఖ్యమంత్రులు, ఇరువురు పనిచేసే పొక్కునూ ఎలా కాపాడగలరని శ్రీ భజన్‌లాల్ ప్రశ్నించారు.

చంద్రశేఖర్‌వద్దకు బిజూ, ఎస్.ఎన్. మిశ్రా రాయబారం

న్యూఢిల్లీ, జూన్ 22:

జనతాపార్టీలో ప్రస్తుతం ఎలెత్తిన సంక్షోభాన్ని ఎదుర్కొనడంలో జనతాపార్టీ అధ్యక్షుడు శ్రీ చంద్రశేఖర్ ఆధ్యక్షతం చాలా మందగా ప్రవర్తించినందుకు శ్రీయుతులు బిజూపట్నాయక్, ఎస్.ఎన్. మిశ్రాలు అడుగుపెట్టి కలుసుకొని తమ సంతోషాన్ని వ్యక్తపరచారు. శ్రీ రాజనారాయణ తమ విధానాన్ని ప్రకటించ నికి సంసిద్ధపడ్డప్పుడు పార్టీ సమైక్యతను కాపాడటానికి శ్రీ చంద్రశేఖర్ ఏదో ఒకటి చేయవలసిందిగా వారు అభ్యర్థించారు.

శ్రీ చంద్రశేఖర్‌కు వ్యతిరేకంగా, తమ వ్యక్తిగతంగా ఏమైనా ఆరోపణలు చేసినట్లయితే క్షమాపణ చెప్పటానికి సంసిద్ధంగా ఉన్నట్లు రెండు రోజుల క్రితం శ్రీ రాజనారాయణ పత్రికా విలేకరులకు తెలిపారు.

ఇది పార్టీ సభ్యులు ఇద్దరి మధ్య తలెత్తిన వ్యక్తిగత తగాదా కాదని, తమకు వ్యతిరేకంగా శ్రీ రాజనారాయణ్ చెప్పినవాటి గురించి తాము పట్టించుకోలేదని శ్రీ చంద్రశేఖర్ చెప్పారు. తామిద్దరూ స్నేహితులుగా కొనసాగగలమన్నారు. పార్టీ అధ్యక్షుని గౌరవం కాపాడటంలో పార్టీకి గనుక అవసరం కాకపోయినట్లయితే, పార్టీ పట్ల తనకు శ్రద్ధ ఉండదని ఆయన వివరించారు.

పార్టీ గనుక నిలంగా కాపాడబడటంలో క్రమశిక్షణ, దక్కారు విషయంలో తప్పనిసరిగా ఒక పద్ధతివైపున నైతికతకి పట్టిస్తానని శ్రీ చంద్రశేఖర్ శ్రీయుతులు పట్నాయక్, మిశ్రాలకు తెలిపారు. పార్టీలో చెలరేగిన సంక్షోభంలో ఎవరిది ఒప్పు ఎవరిది తప్పు అనేది పార్టీ తప్పకుండా నిర్ణయించి తీరవలసిన్నారు. ఒప్పుకోని సభ్యులపై చర్య తీసుకోవడం అనేది పరిణామమని, ఆ సంగతి నిర్ణయించాల్సింది పార్టీయేనని ఆయన చెప్పారు. కొందరుసభ్యులు ఈ వ్యవహారాన్నంతటినీ వ్యక్తిగత విభేదాల స్థాయికి దించటానికి ప్రయత్నిస్తున్నారని, అది ఎంతో సమర్థనీయం కాదని ఆయనతెలిపారు.

తమవల్ల పార్టీగనుక వ్యాకులపడితే తాము పార్టీ అధ్యక్షుడి పదవికి రాజీనామా యిస్తామని, ఒక సభ్యునిగా తాము పనిచేస్తూ ఉండే తమని తాము సమర్థించుకోగలమని శ్రీ చంద్రశేఖర్ వారికి తెలిపారు. పార్టీని నిర్మించిన వారే అలా చేస్తే బాధపడుతుంటే ఉంటుందని శ్రీయుతులు మిశ్రా, పట్నాయక్‌లు చెప్పారు. ఆ గౌరవం శ్రీ రాజనారాయణ్‌కే దక్కుతుందని శ్రీ చంద్రశేఖర్ సమాధానమిచ్చారు. శ్రీ చంద్రశేఖర్ పార్టీనుండి వైదొలగితే పార్టీ తప్పకుండా చీలిపోతుందని శ్రీ మిశ్రా అన్నారు. ఆ మాటకు శ్రీ చంద్రశేఖర్ అంగీకరించలేదు. అలా అయినప్పటికి తాము పార్టీని వదలగలమని, పార్టీ వ్యవహారాలను చూడటానికి మరొక వ్యక్తి పార్టీ ఎన్నుకుంటుందని ఆయన చెప్పారు.

ఐదు పక్షాల కలయిక వల్ల జనతాపార్టీ ఆవిర్భవించిందనీ, అయితే తాము వాటికి సంబంధించిన వాడిని కానని ఆయన వ్యాఖ్యానించారు.

విదేశీ పర్యటన నుంచి తిరిగి వచ్చిన శ్రీ వాజపేయి గతరాత్రి శ్రీ చంద్రశేఖర్‌ను కలుసుకుని యిటీల పరిణామాల పట్ల ఆసక్తిని వెల్లడించారు. పార్టీలో పిర్యాదు ఈ దోరణుల్లో విదేశాలలో పార్టీ ప్రతిష్ఠ దెబ్బతినడం ప్రారంభమైందన్నారు.

సభలు-సమావేశాలు

నేటి సాయంకాలం 5—30 గంటలకు ఎ. జి. ఎస్. కార్యాలయం డి బ్లాకులో సాయంగంటి హాస్యం"పై డా. దివాకర్ల వేంకటావధాని ఉపన్యసిస్తారు. సభకు శ్రీ రావూరు వేంకటనృసింహారావు అధ్యక్షత వహిస్తారు. అనంతరం 'సుందరకాండ' రామాయణ గానం జరుగుతుంది.

* * *

కేంద్ర కార్మికశాఖ సహాయమంత్రి శ్రీ లరంగ్‌పాయి నగరానికి విచ్చేస్తున్న సందర్భంగా ఈ నెల 25 వ తేదీ సాయంకాలం 4—30 గంటలకు సుల్తాన్‌బజారు, గాంధీజీ నగర మందిరంలో జరిగే సమావేశం భారతీయ మజ్దూర్ సంఘ్‌వారు ఏర్పాటు చేశారు. రాష్ట్ర కార్మికశాఖామంత్రి శ్రీ జి. వెంకటస్వామి సభకు అధ్యక్షత వహిస్తారు. భారతీయ మజ్దూర్ సంఘ్ అధ్యక్షుడు శ్రీ టి. ఎస్. రామారావు, ప్రముఖ ట్రేడ్ యూనియన్ నాయకులు ప్రసంగిస్తారు.

ఈ నెల 25 వ తేదీ ఉదయం 11 గంటలకు పటంచెరు పంచాయతీసమితి హాలులో జరిగే గ్రామీణ కార్మికుల సదస్సును కేంద్ర కార్మికశాఖ సహాయమంత్రి శ్రీ లరంగ్‌పాయి ప్రారంభిస్తారు.

మహాభారతం గీతపై వ్యాస రచన పోటీలు

హైదరాబాదు, జూన్ 22: ప్రజాపిత బ్రహ్మకుమారి ఈశ్వరాయ విశ్వ విద్యాలయం వారు ఈనంవత్సరాన్ని గీతా జ్ఞాన సంవత్సరంగా పాటిస్తున్నారు. ఈ సందర్భంగా మహాభారతం, గీత గురించి వ్యాసరచన పోటీని నిర్వహించ నిశ్చయించారు.

ఈ వ్యాసాలను రాయాలనుకుంటే ఎవైనా రాసి పంపవచ్చు. 30 పేజీదాటలో ఈ వ్యాసం వుండాలి. పోటీలో నెగ్గిన వారికి ప్రథమ బహుమతి క్రింద రు. 2500 ద్వితీయ బహుమతి క్రింద రు. 1500, తృతీయ బహుమతిగా రు. 750 ఇస్తారు. ఇవిగాక రు 250 చొప్పున మరో నాలుగు కన్సోలేషన్ బహుమతులు కూడా ఉన్నాయి. దీనికి తోడు బహుమతి పొందినవారిని ఈ విశ్వవిద్యాలయం ప్రధాన కేంద్రమైనా మౌంట్‌ఆబూకి అక్కడ నిర్వహిస్తున్న రాజయోగ జ్ఞాన శిబిరాలను చూడటానికి భారతదేశంలో 1వ తరగతి రైలు చార్జీలను రాయితీగా భరిస్తారు. ఈ పోటీలో పాల్గొన గోరేవారు 18 ప్రశ్నలకు సమాధానాలు పంపాలి. ఈ ఈశ్వరీయ బాబాగారు ఈ విశ్వవిద్యాలయానికి రాసి ప్రచురించిన పుస్తకాలు సికింద్రాబాదులో ఒక ప్రదర్శన కూడా నిర్వహిస్తున్నారు.

రైలు ప్రమాదం

బొంబాయి, జూన్ 22

సెంట్రల్ రైల్వే నడిపే కాచిన్ అండర్ లోకల్‌లోని విజిటి రెండు కోచీలు ఈరోజు ఉదయం 7గం—48ని.లకు సి. టి స్టేషను నుండి బయల్దేరిన కొద్ది సేపట్లోనే స్టేషను సమీపంలో పట్టాలుతప్పివడిపోయాయి

ఈ ప్రమాదం కారణంగా సబర్బన్ సర్వీసులకు అంతరాయం కలగడంతో ఆఫీసులకు వెళ్లేవారికి ఇబ్బంది ఏర్పడింది

జంటనగరాలలో సినిమాలు

తెలుగు డూడూ బసవన్న—తోలా, బాలాజీ, మీరా, పెరజైజ. కృష్ణుడు పాండవులు—బసంత్, రీగ, చిత్రపటి, శ్రీదేవి తాజన. రాముకృష్ణులు—సుభాష్, అంజలి బొమ్మరిల్లు—సిగర్. పంచ చరిత్ర—దీపక్ కైదీ నెం.77—వెంకటేశ్, ప్లజా. అనుబంధం—సంగం. పిజెంట్ గిపి—సుదర్శన్35. లిటిల్‌కృష్ణుడు— శ్రీనివాస (ఉప్పల్). పితా పుత్రలక్ష్మి—అపూర్. అల్లూరి సీతారామరాజు—సూర్యజగత్. ఎముగురూ ఎముగు రే—శాంతి పరశురాము ప్రతిజ అను ఎల్లమ్మకథ—కపాల్ పోట్టేలు పుట్టిన్న—సుదర్శన్ 70, రాజశేఖర్. పొంగిల దోపిడీ—వర్తకి, అప్పర. దెవుడున్నాడు జాగ్రత్త —నోబుల్.

పింది కాలేజి గర్ల్"—తారకరామా, సర్కస్, అల్కా, టవోలి. సత్యం శివం సుందరం—దిలీప్, సుధా, కామ్, నటరాజ. వాన్‌వా—అత పంచాయత్—స్కైలైన్. దోపోలే—క్రిష్ణ, జియా, అప్పనన్—విక్రాంతి హమ్ కిసిసే కమ్ నహీ—రాయల్. దీదార్—మినర్వా. పిక్చర్ ముక్కురాదో—కల్పన. వయాడువుర్—శ్రీకాయ. దుల నన్‌పాకోసిజూ పన్‌ఛయి —రాయిక్రష్ణ35 జంబో4—మహేశ్వర్. అపాతి—జుబ్బుడ్, అజంత. త్రిజా రామిక్రష్ణ70, ప్రశాంత్. అలిబాబా మార్జీనా —ఆశా, రవాత్ మహా .

ఇంగ్లీసు ది రిటర్న్‌ఆఫ్ పింక్ పాన్ తర్—శ్రీనివాస 35. డార్కర్ దాన్‌అంథెర్—లిబర్టీ, కార్డేలే—ప్రిన్సాండ్. కవాడిస్ సంగీత్. దెత్ లరది ఏరేనా—లైట్‌హౌస్.

ఉదయం సినిమాలు

తెలుగు గమ్మత్తు గూడచారులు—విక్రాంతి. బొమ్మరిల్లు—సుదర్శన్ 70. అమ్రపాలం—అంజలి. సిరంజీవి— సంగం రాజశేఖర్. ఏవో ఇద్దరి కథ— శాంతి. మాఇంటి వెలుగు — మహేశ్వర్. నర్తన శాల—సుభాష్ పంతులమ్మ—వెంకటేశ్. గోవుల గోప్పన్—రమాకి మహాల్. మన్మథ లీల—సుదర్శన్35.

పింది దో పోలీ—జస్టిడ్, ప్రశాంత్. గద్దార్—ప్లాజా. సపేలీ—రాయల్. కాగజ్‌కీ నావ్—పాలేస్. అలిబాబా మార్జీనా— లిబర్టీ జమానతీ—స్కైలైన్.

తమళం బుదురు అదిశంకరర్—సంగీత్ అంతిమాం కథలు— నటరాజ.

మలయాళం అవళుడె రావుగల్—శ్రీనివాస—35.

కేంద్రం డబ్బు ఇస్తే. పోలవరం ప్రాజక్టు వచ్చేఏడు ప్రారంభం

రాజమండ్రి, జూన్ 22

విశాఖపట్నంకు గోదావరి జలాలనుపయోగించి అవసరం ఉన్నట్లు పోలవరం ప్రాజెక్టు నిర్మాణాన్ని వచ్చేఏడాది ప్రారంభించ వచ్చునని బాబీ సీటిపారుదలశాఖామంత్రి శ్రీ జి. వి. సుధాకర రావు పత్రికా సిలేఖరులతో మాట్లాడుతూ చెప్పారు.

మంత్రి పోలవరం బరాజ నిర్మాణ స్థలాన్ని సందర్శించారు. ఈ ప్రాజెక్టుకయ్యే ఖర్చు ప్రస్తుతం రు. 350కోట్లుగా అంచనా వెయబడిందని, కాని నిర్మాణం మొదలయ్యే సరికి ఇది రు. 500 కోట్లకు పెరగవచ్చునని అన్నారు.

తర్వాత ఆయన స్థానిక వాణిజ్యమండలి సమావేశంలో మాట్లాడుతూ వస్త్రాల ఎగుమతి పెద్దమొత్తాన పెరుగుతున్నదని చెప్పారు. ఇందుకు అధికారులు, వర్తకులు కూడా బాధ్యులేనని, అధికారులు, వర్తకుల మధ్య సత్సంబంధాలు ఉంటే పీటిని అరికట్టవచ్చునని తెల్పారు.

వాణిజ్య మండలి అధ్యక్షుడు శ్రీ సంపత్ కుమార్ జంగ్ అధ్యక్షత వహించారు.

వ్యవసాయ పాలిటెక్నిక్

హైదరాబాద్, జూన్ 22

హైదరాబాద్ జిల్లాలో త్వరలో వ్యవసాయ పాలిటెక్నిక్ శిక్షణా సంస్థ ఏర్పాటు కానున్నది. దేశంలో ఇలాంటి సంస్థ నెలకొనడం ఇది ప్రథమం.

విద్యావంతులైన గ్రామీణ యువకులకు వ్యవసాయ పద్ధతులు సమగ్రమైన శిక్షణ ఈ పాలిటెక్నిక్‌లో లభిస్తుంది. సంస్థ నెలకొల్పే ఖర్చులో 80శాతం కేంద్రప్రభుత్వం 20 శాతం, రాష్ట్ర ప్రభుత్వం భరిస్తుంది కీ.శే. కొండా వెంకట రంగారెడ్డి పేరిట ఈ సంస్థ వెలసి వుండనున్నదని, శ్రీ రంగారెడ్డి స్మారక సమితి అధ్యక్షుడు తెలిపారు

కాంగ్రెస్ ఆర్థిక కార్యక్రమ సంఘం

న్యూఢిల్లీ, జూన్ 22 కాంగ్రెస్ అధ్యక్షుడు శ్రీ వై. బి. చవాన్ సోమవారం ఆర్థిక కార్యక్రమాన్ని రూపొందించడానికి ఒక సంఘాన్ని నియమించారు.

సంఘసభ్యులు శ్రీయుతులు సి. సుబ్రహ్మణ్యం, కె. డి. మాలవీయా, చంద్రజిత్ యాదవ్, మనుభాయ్ షా, టి. వి. పయ, ఎ. కె. ఆంటోనీ, బి. ఆర్. భగత్, మహమ్మద్‌ఖాన్ కుర్షీ (కన్వీనరు)

అన్ని రకాల అణ్వస్త్ర పరీకల రద్దు: సమితిలో భారత్ సూచన

ఐక్యరాజ్యసమితి, జూన్ 22

అణ్వస్త్రాలను పరీక్ష నిమిత్తం ప్రయోగించి చూడడంపై సమగ్రమయిన నిషేధపుటొప్పందం కుదిరేలోగా అణ్వస్త్ర రాజ్యాలు అన్ని రకాల పరీక్షలను నిలిపివెయడానికి వెంటనే అంగీకరించాలని భారతీ నిరాయుధీకరణ సమితిలో చదివించేపుంధాల సమావేశాలలో సూచించింది. ఈ సమావేశాలు జూన్ 28 లోగా ముగుస్తాయి. అయినా ప్రస్తుతం పెద్ద అణ్వస్త్ర రాజ్యాలకు, ఇతర వర్గాలకు మధ్యసాగే సంప్రదింపులలో చెప్పుకోదగిన ఫలితాలు నీవీ ఈలోగా కనుపించక పోవచ్చు.

నిరాయుధీకరణ— ఆచరణ యోగ్య కార్యక్రమంపై ఒక ముసాయిదా ప్రకటన తయారుచేయడం గ్రూపుల పరిశీలనలో వున్నది.

ప్రస్తుత సమావేశం నల ప్రదేశంలో నడగా కనుపించేట్లు చేయడానికి గాను భారతదేశం అణు ఆయుధాల ప్రయోగ పరీక్షలపై మోరాటోరియంకు అంతా అంగీకరించేట్లు కృషి చేస్తున్నది. ముప్పాయిదాలో దీనిని గురించిన ప్రస్తావన లేక పోయినా సరే ఒక తీర్మానాన్ని ప్రతిపాదించవచ్చు. దానిపై ఓటింగు జరుగుతుంది. సభ్యత్వం రాజ్యపర్గ ప్రతినిధిగా భారత్ గొప్ప స్థానం సంపాదించుకున్నది. అణ్వస్త్రాల ఉత్పత్తి స్థంభన జరుగాలని భారత్ వాంఛిస్తున్నది.

అదేగాక ఇప్పుడున్న అణ్వస్త్రాలనులగ్గించడానికి, క్రమంగా నిర్మూలించడానికి నిర్ణీత కాల వ్యవధిలో అమలు జరిగే కార్యక్రమం అవసరమని భారత్ కోరుతున్నది. సైగా మాస్కో వాషింగ్టన్‌లు అణ్వస్త్ర వాడకాన్ని నిషేధిస్తూ ఎప్పుడూ కుదుర్చుకోవాలని సూచిస్తున్నది.

మోడల్ సేవింగ్స్ యూనిట్‌గా బర్కత్‌పురా డిపో

హైదరాబాద్, జూన్ 22: ఆర్. టి. సి. బర్కత్ పురా డిపోను "మోడల్ సేవింగ్స్ యూనిట్"గా చిన్న పొదుపు మొత్తాల శాఖామంత్రి శ్రీ అహ్మద్ పటేల్ ప్రకటించారు.

ఈ సందర్భంగా జరిగిన సభకు ఆర్. టి. సి అధ్యక్షుడు శ్రీ నర్సింగిరావు అధ్యక్షత వహించి పిలాట్లాడుతూ సంస్థేమ. చక్కగా ఆర్. టి. సి. కార్మికులకు టి. వి. సెట్ ఇవ్వబడుతుందని ఇందుకు అయ్యే ఖర్చును జాతీయ పొదుపు మొత్తాల సంస్థ ఇచ్చే కమిషన్ నుండీ భరించడం జరుగుతుందన్నారు.

బర్కత్ రా డిపోలో పని చేసే 700 మందిలో 525 మంది సెలోలో సేవింగ్స్ స్కీం సభ్యులుగా చేరారని, వారు నెలకు రు. 7830 ల మొత్తందాన్ని స్వారనిమంత్రి అన్నారు. 85 ఆర్. టి. సి. డిపోలలోమొత్తం 50వేలమంది కార్మికులు వున్నారని, దశలవారీగా అన్ని డిపోల కార్మికులకు ఈ పథకాన్ని విస్తరించ జేయదలచినట్లు అయిన చెప్పారు.

భారత్ చిత్రాలలో మెహదీ హసన్ పాటలు?

న్యూఢిల్లీ, జూన్ 22 :

ఘజల్ ప్రాడే పాకిస్తాన్‌కు చందిన ప్రసిద్ధ గాయకుడు శ్రీ మెహదీ హసన్‌ను భారత చలన చిత్రాలలో పాడవలసిందిగా దుదుగురు ప్రఖ్యాత సంగీత దర్శకులు అడిగారు. ఆయనకు పాటకు రు. 20,000 ఇస్తామన్నారని, దానికితోడు ఆయనకు 25 శాతం రాయల్టీ వస్తుందని 'డాన్' వ్రాసింది.

అయిన ఇటీవల భారత్ పర్యటించి వచ్చారు. లాహోరు చేరుకోగానే ఆయన ఈ సంగీత దర్శకులు నిర్వహించిన పాటల రికార్డులలో తాను పాల్గొన్నానని కాని, పాకిస్తాన్ ప్రభుత్వం, పాకిస్తాన్ చలన చిత్ర పరిశ్రమ అనుమతి తీసుకోకుండా పాటల రికార్డింగు జరుగడానికి తాను ఒప్పుకోలేదని తెలిపి వేశారు.

సిద్దిపేటలో చిత్రకళా ప్రదర్శన

సిద్దిపేట, జూన్ 22

స్థానిక లలిత కళా సమితి ఆధ్వర్యాన నిర్వహించిన 15 వ చిత్రకళా ప్రదర్శనకు సిద్దిపేట పంచాయతి సమితి బి. డి. ఓ. శ్రీ యస్ చంద్రశేఖర్‌రావు ప్రారంభోత్సవం చేశారు స్థానిక ఉన్నత పాఠశాల ప్రధానోపాధ్యాయులు శ్రీ టి. రంగారావు ఈ సభకు అధ్యక్షత వహించారు. ఈ చిత్ర కళా ప్రదర్శనము స్థానిక ఉన్నత పాఠశాలలో నిర్వహించారు.

తొలుత లలితకళా సమితి అధ్యక్షులు శ్రీ కె. రాజయ్య స్వాగతం పలుకులూ గత 15 సంవత్సరాల నుండి లలితకళా సమితి చేసిన కళా సేవలను తెలిపారు. సిద్దిపేటలో త్వరలో నగదు బహుమతులకు రు 1500 కళాభవన నిర్మాణానికి ఇవ్వబడున్నవి నిధులు సరిపోలేదని అదనముగా ఇంకా, ముప్పదివేల రూపాయలు అవసరమున్నదని కళా పోషకులు, ప్రభుత్వం ముందుకు వచ్చి కళా భవన నిర్మాణం పూర్తిచేయాలని విజ్ఞప్తి చేశారు.

ముఖ్యఅతిథి శ్రీ యస్. చంద్రశేఖర్‌రావు కళాభవన నిర్మాణమునకు తన సహాయ సహకారము లుండగలవని హామీ ఇచ్చారు. శ్రీ కె. రాజయ్యగారి కదా సేవలను మరియు లలితాకళాకళాసమితి చేయుచున్న కళా కార్యక్రమములను ప్రశంసించారు.

లలిత కళా సమితి కార్యదర్శి శ్రీ వై. గిరియం [illegible] వివిధ ప్రాంతముల నుండి [illegible] అసత్యాపిక కళాకారులని 36 చిత్రాలు [illegible] చిత్ర కళా ప్రదర్శనకు పనికి వచ్చిన పని తెలిపారు ఈ సంవత్సరం నగదు బహుమతులకు రు 1500 లభించబడినదని తెలిపారు.

రాష్ట్ర లలిత కళా అకాడమికి ఫిల్లోగా కళా పోషకులు, ప్రభుత్వం ముందుకు వచ్చి స్థానిక లలిత కళాసమితి వారు శ్రీ కె. రాజయ్య గారికి ఘనముగా సన్మానం చేశారు. ప్రముఖ కవి శ్రీ నేమిగంటి వర్ధింపోచార్యులు విశిష్ట సభ్యులు ప్రస్తావన చేయుచూ శ్రీ రాజయ్య గారి కళాసేవను వివరించారు. బి. డి. వో. శ్రీ చంద్రశేఖర్‌రావు శ్రీ కె. రాజయ్య గారికి శాలువను బహూకరించారు.

చిత్ర కళా పోటీలలో గెలుపొందిన వారికి ముఖ్యఅతిథి శ్రీ చంద్రశేఖర్‌రావు బహుమతులు ప్రదానం చేశారు.

శ్రీ కె. సర్వారెడ్డి కృతజ్ఞతలతో సమావేశం ముగిసింది.

అచ్చంపేటతాలూకా రైతులకు పరిహారంగా రు. 75 వేలు

మహబూబ్‌నగర్, జూన్ 22 అచ్చంపేట తాలూకా సర్పంచుల సమావేశం ఇటీవల జరిగింది. మనపూర్ ప్రాజక్టుకోసం సేకరించిన భూములకు

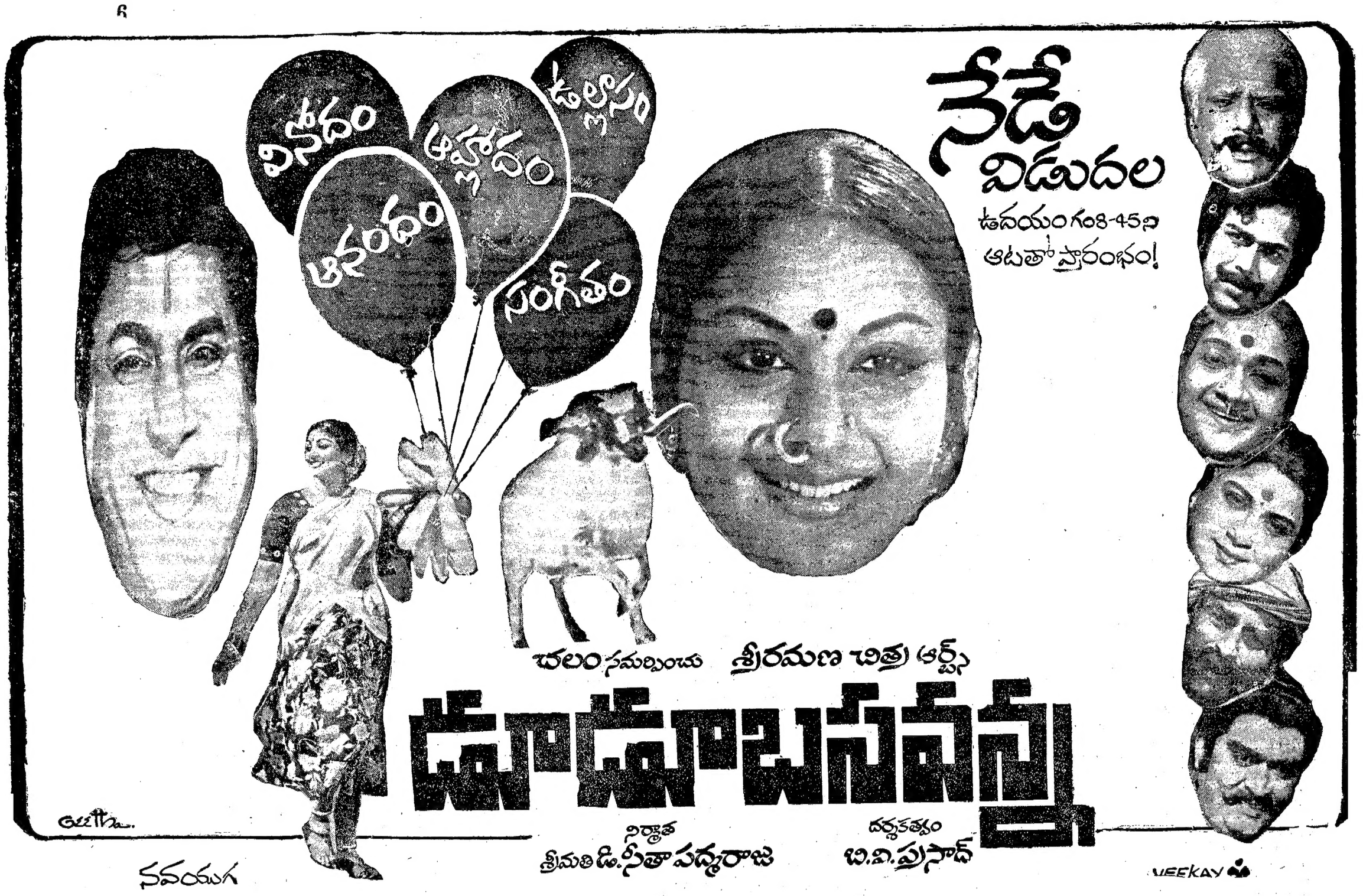
వినోదం
ఆనందం
ఆహ్లాదం
ఉల్లాసం
సంగీతం
నేడే విడుదల
ఉదయం గం8-45ని
ఆటతో ప్రారంభం!
చలం సమర్పించు శ్రీరమణ చిత్ర ఆర్ట్స్
ఊరూరా బజారన్నీ
నిర్మాత
శ్రీమతి డి.సీతా పద్మరాజు
దర్శకత్వం
బి.వి.ప్రసాద్
నవయుగ
VEEKAY

నేడే చూడండి!
ఉదయం ఆటతో ప్రారంభం
దేవేంద్ర ఆర్ట్ పిక్చర్స్
గమ్మత్తు గూఢచారులు
మాటలు:
గాల్లపూడి
సంగీతం
సత్యం
కెమెరా:
మల్లి ఇరాని
కూర్పు: కళ:
బాబు అనంతరాం
స్టిల్స్:
నిర్మాత:
పి.ఏకామ్రేశ్వరరావు
దర్శకత్వం:
సంగీతం శ్రీనివాసరావు
డిస్ట్రిబ్యూటర్స్:
లక్ష్మీ ఫిలింస్
LAKSHMI FILMS
Rama Rao Arts